STATYTOJO (UŽSAKOVO) PAVADINIMAS	Priešgaisrinės apsaugos ir gelbėjimo departamentas prie Vidaus reikalų ministerijos
STATINIO PROJEKTO PAVADINIMAS	Sandėliavimo paskirties pastato, Kauno g. 61, Ukmergėje, statybos projektas
STATINIO NUMERIS IR PAVADINIMAS	XX – Visi statiniai
STATINIO PROJEKTO ETAPAS	Techninis projektas
STATINIO STATYBOS RŪŠIS	Nauja statyba
STATINIO KATEGORIJA	Neypatingasis statinys
STATINIO PROJEKTO DALIS	Bendrosios dalies priedai
BYLOS (SEGTUVO) LAIDOS ŽYMUO	0
TOMAS	I.I
BYLA	SS2407-XX-TP-BD.P

DIREKTORĖ A.V. parašas	IEVA ČIRŪNAITĖ
STATINIO PROJEKTO VADOVAS parašas	TOMAS KAZLAUSKAS AT. NR. 25749

2024, VILNIUS

Daugėliškio g. 32, LT-09300 Vilnius
Tel. +370 699 19 282
El. paštas info@ss-exp.com

Duomenys kaupiami ir saugomi Juridinių asmenų registre,
kodas 302781077, PVM mokėtojo kodas LT100006945810,
a. s. LT187300010131571793, AB Swedbankas, Vilniaus filialas
Banko kodas 73000

BENDROSIOS STATINIO PROJEKTO DALIES BYLOS (SEGTUVO) PRIEDŲ ŽINIARAŠTIS

Dokumento žymuo	Lapų sk.	Dokumento pavadinimas	Lapo Nr.
SS2407-XX-TP-BD.P.T	1	Antraštinis lapas	1
SS2407-XX-TP-BD.P.PŽ	2	Priedų žiniaraštis	2-3
Reg. Nr. 81/16379	2	Nekilnojamojo turto registro duomenų bazės išrašas. Ukmergė, Kauno g. 61. Žemės sklypas su statiniais.	4-5
2002-10-21 Nr. 73	2	Valstybinės žemės panaudos sutartis	6-7
	2	Žemės sklypo planas M1:500	8-9
Reg. Nr. 81/16379	19	Nekilnojamojo daikto kadastrinių matavimų bylą Inžinerinis statinys Kauno g. 61 Ukmergė	10-28
Reg. Nr. 98/26360	2	Nekilnojamojo turto registro duomenų bazės išrašas. Ukmergė, Kauno g. 61. Statiniai.	29-30
Reg. Nr. 98/26360	21	Nekilnojamojo daikto kadastrinių matavimų bylą Statiniai Kauno g. 61 Ukmergė	31-51
Reg. Nr. 98/29444	1	Nekilnojamojo turto registro duomenų bazės išrašas. Ukmergė, Kauno g. 61. Statiniai.	52
Inv. Nr. 200320	7	Namų valdos techninės apskaitos bylą Požeminiai elektros kabeliai Kauno g. 61 Ukmergė	53-59
Reg. Nr. 98/29446	1	Nekilnojamojo turto registro duomenų bazės išrašas. Ukmergė, Kauno g. 61. Statiniai.	60
Inv. Nr. 200319	24	Namų valdos techninės apskaitos bylą Telefono kabelių kanalizacija Kauno g. 61 Ukmergė	61-84
	1	Topografinis planas, Atliko MB Topografai, 2025-05-23	85
TIIIS1-20250605-037854	2	TIIIS paslaugos "Topografinių ir inžinerinių tinklų planų erdvinių duomenų teikimas derinti ir tvarkyti" ataskaita	86-87
	30	Želdinių inventorizacijos ataskaita	88-117
2024-02-22 Nr. VP24-004	1	Įsakymas dėl projekto vadovo paskyrimo	118
	4	Lietuvos Respublikos juridinių asmenų registro išrašas	119-122
	11	Kvalifikacijos atestatų išrašai	123-

0	2024-11-05	Ekspertizei, statybos leidimui			
Laida	Išleidimo data	Laidos statusas, keitimo priežastis (jei taikoma)			
Kval. Patv. Dok. Nr.	UAB „Synergy Solutions“ Daugėliškio g. 32, LT-09300 Vilnius, El. paštas info@ss-exp.com			Statinio projekto pavadinimas: Sandėliavimo paskirties pastato, Kauno g. 61, Ukmergėje, statybos projektas	
	Pareigos	Vardas, Pavardė	Parašas	Statinio numeris ir pavadinimas: XX – Visi statiniai	
25749	SPV	Tomas Kazlauskas			
				Dokumento pavadinimas: Priedų žiniaraštis	Laida: 0
LT	Statytojas: Priešgaisrinės apsaugos ir gelbėjimo departamentas prie Vidaus reikalų ministerijos			Dokumento žymuo: SS2407-XX-TP-BD.P.PŽ	Lapas: 1 / Lapų: 2

			133
	1	Projekto vadovo ir projekto dalių vadovų suderinimai	134
2024-07-11 Nr. (6.8Mr) 18-3436	2	Ukmergės rajono savivaldybės meras Dėl sutikimo rekonstruoti savivaldybės turtą	135-136
2024-10-31 Nr. 7-256	2	Ukmergės rajono savivaldybės taryba Sprendimas dėl sutikimo perduoti turtą	137-138
	17	Projektuojamo pastato energinis naudingumas	139-155
	19	Derinimai	156-174
2025 m. rugsėjo 08 d. Nr. 25SUT-3024-0002	3	Ukmergės rajono savivaldybės meras Sutikimas statyti statinius	175-177
2025-08-22 Nr. 9.4-1932 /2025(6.2 E)	2	Priešgaisrinės apsaugos ir gelbėjimo departamentas prie vidaus reikalų ministerijos Dėl pritarimo projekto sprendiniams	178-179

VALSTYBĖS ĮMONĖ REGISTRŲ CENTRAS
Studentų g. 39, LT-08106 Vilnius, tel. +370 5 268 8262, el. p. info@registrucentras.lt
Duomenys kaupiami ir saugomi Juridinių asmenų registre, kodas 124110246

NEKILNOJAMOJO TURTO REGISTRO DUOMENŲ BAZĖS IŠRAŠAS

2025-02-28 12:52:42

1. Nekilnojamojo turto registre įregistruotas turtas:

Registro Nr.: **81/16379**
Registro tipas: **Žemės sklypas su statiniais**
Sudarymo data: **2000-10-19**
Adresas: **Ukmergė, Kauno g. 61**

2. Nekilnojamieji daiktai:

2.1. **Žemės sklypas**
Aprašymas / pastabos: **Statiniai - Registro Nr. 98/26360**
Unikalus daikto numeris: **8170-0013-0035**
Žemės sklypo kadastro numeris ir kadastro vietovės pavadinimas: **8170/0013:35 Ukmergės m. k.v.**
Daikto pagrindinė naudojimo paskirtis: **Kita**
Žemės sklypo naudojimo būdas: **Visuomeninės paskirties teritorijos**
Žemės sklypo naudojimo būdas: **Pramonės ir sandėliavimo objektų teritorijos**
Žemės sklypo plotas: **0.8096 ha**
Užstatyta teritorija: **0.7716 ha**
Vandens telkinių plotas: **0.0380 ha**
Žemės ūkio naudmenų našumo balas: **38.0**
Matavimų tipas: **Žemės sklypas suformuotas atliekant kadastrinius matavimus**
Vidutinė rinkos vertė: **44700 Eur**
Vidutinės rinkos vertės nustatymo data: **2024-06-27**
Vidutinės rinkos vertės nustatymo būdas: **Masinis vertinimas**
Kadastro duomenų nustatymo data: **2023-10-27**

2.2. **Nuotekų šalinimo tinklai - Lietaus nuotekų šalinimo tinklai**
Unikalus daikto numeris: **4400-6330-4296**
Inžinerinio statinio grupė: **Inžineriniai tinklai**
Inžinerinio statinio pogrupis (paskirtis): **Nuotekų šalinimo tinklų**
Žymėjimas plane: **L**
Statusas: **Suformuotas padalijus daiktą**
Daikto istorinė kilmė: **Gautas padalijus daiktą, unikalus daikto numeris 8199-2012-7012**
Statybos pradžios metai: **1992**
Statybos pabaigos metai: **1997**
Statinio kategorija: **Neypatingasis**
Baigtumo procentas: **100 %**
Ilgis: **336.07 m**
Nuotekų linijos reikšmė: **Išvadinė**
Nuotekų linijos rūšis: **Renkamoji**
Nuotekų įrenginio reikšmė: **Mažieji**
Atkūrimo sąnaudos (statybos vertė): **353000 Eur**
Atkuriamoji vertė: **88300 Eur**
Atkūrimo sąnaudų (statybos vertės) ir atkuriamosios vertės nustatymo data: **2025-02-17**
Vidutinė rinkos vertė: **88300 Eur**
Vidutinės rinkos vertės nustatymo būdas: **Atkuriamoji vertė**
Vidutinės rinkos vertės nustatymo data: **2025-02-17**
Kadastro duomenų nustatymo data: **2025-02-17**

3. Daikto priklausiniai iš kito registro: įrašų nėra

4. Nuosavybė:

4.1. **Nuosavybės teisė**
Savininkas: **Ukmergės rajono savivaldybė, a.k. 111107563**
Daiktas: **nuotekų šalinimo tinklai Nr. 4400-6330-4296, aprašyti p. 2.2.**
Įregistravimo pagrindas: **2000-06-20 Statinio priėmimo naudoti aktas Nr. 103-2-63**
2024-05-21 Pažyma apie naujai suformuotų nekilnojamojo turto kadastro objektų (statinių) galimybę naudoti pagal paskirtį Nr. (6.10Mr) 18-2655
Įrašas galioja: **Nuo 2024-05-30**

4.2. **Nuosavybės teisė**
Savininkas: **LIETUVOS RESPUBLIKA, a.k. 111105555**
Daiktas: **žemės sklypas Nr. 8170-0013-0035, aprašytas p. 2.1.**
Įregistravimo pagrindas: **2000-08-28 Apskrities viršininko įsakymas Nr. 2846-81**
Įrašas galioja: **Nuo 2000-10-19**

5. Valstybės ir savivaldybių žemės patikėjimo teisė:

5.1. **Valstybinės žemės patikėjimo teisė**
Patikėtinis: **Nacionalinė žemės tarnyba prie Aplinkos ministerijos, a.k. 188704927**
Daiktas: **žemės sklypas Nr. 8170-0013-0035, aprašytas p. 2.1.**
Įregistravimo pagrindas: **Žemės įstatymo pakeitimo ir papildymo įstatymas Nr. XI-912, 2010 m. birželio 18 d.**
Įrašas galioja: **Nuo 2010-07-01**

6. Kitos daiktinės teisės: įrašų nėra

7. Juridiniai faktai:

7.1. **Sudaryta panaudos sutartis**
Panaudos gavėjas: **Priešgaisrinės apsaugos ir gelbėjimo departamentas prie Vidaus reikalų ministerijos, a.k. 188601311**
Daiktas: **žemės sklypas Nr. 8170-0013-0035, aprašytas p. 2.1.**
Įregistravimo pagrindas: **2002-10-21 Panaudos sutartis Nr. 73**
2009-12-11 Susitarimas Nr. P-35
Plotas: **0.8096 ha**
Įrašas galioja: **Nuo 2019-09-17**

Terminas: **Nuo 2002-10-21 iki 2101-10-21**

8. Žymos:

8.1.
Teritorija, kurioje taikomos SŽNS, neįregistruota Nekilnojamojo turto registre: vandens tiekimo ir nuotekų, paviršinių nuotekų tvarkymo infrastruktūros apsaugos zonos (III skyrius, dešimtasis skirsnis)
Daiktas: **žemės sklypas Nr. 8170-0013-0035, aprašytas p. 2.1.**
Įregistravimo pagrindas: **2019-06-06 Lietuvos Respublikos specialiųjų žemės naudojimo sąlygų įstatymas Nr. XIII-2166**
2019-12-19 Lietuvos Respublikos žemės ūkio ministro įsakymas Nr. 3D-711
Įrašas galioja: **Nuo 2023-01-01**

8.2.
Teritorija, kurioje taikomos SŽNS, neįregistruota Nekilnojamojo turto registre: skirstomųjų dujotiekių apsaugos zonos (III skyrius, šeštasis skirsnis)
Daiktas: **žemės sklypas Nr. 8170-0013-0035, aprašytas p. 2.1.**
Įregistravimo pagrindas: **2019-06-06 Lietuvos Respublikos specialiųjų žemės naudojimo sąlygų įstatymas Nr. XIII-2166**
2019-12-19 Lietuvos Respublikos žemės ūkio ministro įsakymas Nr. 3D-711
Įrašas galioja: **Nuo 2023-01-01**

8.3.
Teritorija, kurioje taikomos SŽNS, neįregistruota Nekilnojamojo turto registre: elektros tinklų apsaugos zonos (III skyrius, ketvirtasis skirsnis)
Daiktas: **žemės sklypas Nr. 8170-0013-0035, aprašytas p. 2.1.**
Įregistravimo pagrindas: **2019-06-06 Lietuvos Respublikos specialiųjų žemės naudojimo sąlygų įstatymas Nr. XIII-2166**
2019-12-19 Lietuvos Respublikos žemės ūkio ministro įsakymas Nr. 3D-711
Įrašas galioja: **Nuo 2023-01-01**

8.4.
Teritorija, kurioje taikomos SŽNS, neįregistruota Nekilnojamojo turto registre: elektroninių ryšių tinklų elektroninių ryšių infrastruktūros apsaugos zonos (III skyrius, vienuoliktasis skirsnis)
Daiktas: **žemės sklypas Nr. 8170-0013-0035, aprašytas p. 2.1.**
Įregistravimo pagrindas: **2019-06-06 Lietuvos Respublikos specialiųjų žemės naudojimo sąlygų įstatymas Nr. XIII-2166**
2019-12-19 Lietuvos Respublikos žemės ūkio ministro įsakymas Nr. 3D-711
Įrašas galioja: **Nuo 2023-01-01**

9. Teritorijos, kuriose taikomos SŽNS, įrašytos į NTK kadastro duomenų byloje įrašytų duomenų pagrindu: įrašų nėra

10. Daikto registravimas ir kadastro žymos:

10.1.
Kadastro duomenų tikslinimas (daikto registravimas)
Daiktas: **nuotekų šalinimo tinklai Nr. 4400-6330-4296, aprašyti p. 2.2.**
Įregistravimo pagrindas: **2025-02-17 Nekilnojamojo daikto kadastro duomenų byla**
Įrašas galioja: **Nuo 2025-02-26**

10.2.
Kadastrinius matavimus atliko (kadastro žyma)
ANDRIUS IVANOVAS
Daiktas: **nuotekų šalinimo tinklai Nr. 4400-6330-4296, aprašyti p. 2.2.**
Įregistravimo pagrindas: **2022-05-17 Kvalifikacijos pažymėjimas Nr. 2M-M-2863**
2025-02-17 Nekilnojamojo daikto kadastro duomenų byla
Įrašas galioja: **Nuo 2025-02-26**

10.3.
Kadastro duomenų tikslinimas (daikto registravimas)
Daiktas: **žemės sklypas Nr. 8170-0013-0035, aprašytas p. 2.1.**
Įregistravimo pagrindas: **2023-10-27 Savivaldybės mero potvarkis Nr. 9-405**
Įrašas galioja: **Nuo 2024-06-27**

10.4.
Suformuotas padalijimo būdu (daikto registravimas)
Daiktas: **nuotekų šalinimo tinklai Nr. 4400-6330-4296, aprašyti p. 2.2.**
Įregistravimo pagrindas: **2024-04-16 Nekilnojamojo daikto kadastro duomenų byla**
2024-05-21 Pažyma apie naujai suformuotų nekilnojamojo turto kadastro objektų (statinių) galimybę naudoti pagal paskirtį Nr. (6.10Mr) 18-2655
Įrašas galioja: **Nuo 2024-05-30**

11. Duomenys apie įregistruotas teritorijas, kuriose taikomos specialiosios žemės naudojimo sąlygos:

11.1.
Teritorijos pavadinimas: **Elektroninių ryšių tinklų elektroninių ryšių infrastruktūros apsaugos zonos (III skyrius, vienuoliktasis skirsnis)**
Teritorijos unikalus numeris: **100348529**
Įregistravimo pagrindas: **Lietuvos Respublikos susisiekimo ministerija; 2022-04-21 Telia tinklo apsaugos zonos planas Ukmergės rajono savivaldybėje Nr. 3-206**
Įregistravimo data: **2022-05-02**
Žemės sklypo plotas, patenkantis į Teritoriją: **76 kv. m, nuo 2023-01-03**

11.2.
Teritorijos pavadinimas: **Skirstomųjų dujotiekių apsaugos zonos (III skyrius, šeštasis skirsnis)**
Teritorijos unikalus numeris: **100642816**
Įregistravimo pagrindas: **Lietuvos Respublikos energetikos ministerija; 2022-10-21 Įsakymas dėl Energetikos ministro 2022 m. sausio 26 d. įsakymo Nr. 1-41 'Dėl Ukmergės skirstomųjų dujotiekių teritorijų plano patvirtinimo' pakeitimo Nr. 1-322**
Įregistravimo data: **2024-03-18**
Žemės sklypo plotas, patenkantis į Teritoriją: **39 kv. m, nuo 2024-03-18**

12. Registro pastabos ir nuorodos: įrašų nėra

13. Kita informacija: įrašų nėra

14. Informacija apie duomenų sandoriui tikslinimą: įrašų nėra

Dokumentą atspausdino VYTAUTAS PLIOPA

Dokumentą elektroniniu parašu
pasirašė NIJOLĖ BUDGINIENĖ
Data: 2023-05-05 14:28:11
Paskirtis: Kopija tikra
Vieta: VĮ Registrų centras

VALSTYBINĖS ŽEMĖS PANAUDOS SUTARTIS NR. 73

Sandoris sudarytas du tūkstančiai antrų metų spalio 21 **dieną Vilniaus mieste.**

Mes, Vilniaus apskrities viršininkas GEDIMINAS ADOLFAS PAVIRŽIS, veikiantis pagal apskrities valdymo įstatymą ir Lietuvos Respublikos Vyriausybės 2001 07 26 nutarimą Nr. 935, toliau vadinamas valstybinės žemės valdytoju ir Priešgaisrinės apsaugos ir gelbėjimo departamentas prie Vidaus reikalų ministerijos
identifikavimo kodas 8860131, **adresas** Švitrigailos g. 18, Vilnius, **atstovaujamas** Ukmergės priešgaisrinės gelbėjimo tarnybos viršininko Rimvydo Lukošiaus, **asmens kodas** [redacted] **gyvenantis (I)** Šilo g. 19, Ukmergės mieste

(vardas, pavardė, asmens kodas, adresas)

pagal 2002-07-16 įgaliojimą Nr. 9 / 4-16-956

(atstovavimo pagrindas)

toliau vadinamas valstybinės žemės naudotoju, vadovaudamiesi Vilniaus apskrities viršininko 2002 m. spalio 21 d. **įsakymu Nr.** 4376-81 **sudarėme šią sutartį:**

1. Panaudos sutartis sudaroma 8096 kv. m (aštuonių tūkstančių devyniasdešimt šešių) **žemės sklypui, esančiam** Kauno g. 61, Ukmergės mieste

Nr. 8170 / 0013 / _____

(kadastrinis numeris)

2. Žemės suteikimo naudotis terminas devyniasdešimt devyneriems **metams.**

3. Pagrindinė tikslinė žemės naudojimo paskirtis ir naudojimo pobūdis: kitai specialiai paskirčiai.

4. Žemės naudojimo sąlygos: nėra.

5. Žemės naudojimo ir veiklos apribojimai dėl praeinančių per sklypą bendro naudojimo inžinerinių tinklų:

5.1. Šilumos ir karšto vandens tiekimo: nėra.

5.2. Elektros: požeminis elektros kabelis (Lietuvos Respublikos Vyriausybės 1992 05 12 nutarimo Nr.343 (nauja redakcija – 1995 12 29 nutarimo Nr. 1640) VI. Požeminės elektros kabelių linijos apsaugos zonos.

5.3. Dujotiekio: vidutinio slėgio dujotiekio linija (Lietuvos Respublikos Vyriausybės 1992 05 12 nutarimo Nr.343 (nauja redakcija – 1995 12 29 nutarimo Nr. 1640) IX. Vidutinio slėgio dujotiekių linijos apsaugos zonos.

5.4. Vandentiekio ir kanalizacijos: vandentiekio tiekimo linija, fekalinės kanalizacijos linija, lietaus kanalizacijos linija (Lietuvos Respublikos Vyriausybės 1992 05 12 nutarimo Nr.343 (nauja redakcija – 1995 12 29 nutarimo Nr. 1640) XLIX. Vandentiekio, lietaus ir fekalinės kanalizacijos tinklų ir įrenginių apsaugos zonos.

5.5. Ryšių linijų: ryšių linija (Lietuvos Respublikos Vyriausybės 1992 05 12 nutarimo Nr.343 (nauja redakcija – 1995 12 29 nutarimo Nr. 1640) I. Ryšių linijų apsaugos zonos.

6. Naudotojo teisės ir pareigos, jo veiklos apribojimai naudojamame sklype saugotinų kultūros paveldo ir saugotinų gamtos objektų, nesusijusių su naudotojo veikla, atžvilgiu: nėra.

7. Statybos naudojamame sklype sąlygos ir architektūriniai – urbanistiniai apribojimai: statybos, remonto darbus vykdyti pagal nustatyta tvarka sudarytą ir patvirtintą projektinę dukumentaciją.

8. Kiti apribojimai ir sąlygos: nėra.

9. Žemės servitutai: nėra.

10. Žemės sklypo nominali kaina 39871,18 **Lt x 1,6 koef.** = 63793,89 **Lt.** (trisdešimt devyni tūkstančiai aštuoni šimtai septyniasdešimt vienas litas ir aštuoniolika centų; šešiasdešimt trys tūkstančiai septyni šimtai devyniasdešimt trys litai ir aštuoniasdešimt devyni centai)

11. Žemės subnuomos sąlygos: žemės subnuoma galima, valstybinės žemės valdytojui leidus.

12. Kiti žemės naudotojo įsipareigojimai: nėra.

13. Šalys už sutarties pažeidimą atsako Lietuvos Respublikos įstatymų nustatyta tvarka.

14. Sutartis gali būti nutraukta prieš terminą Lietuvos Respublikos įstatymų nustatyta tvarka.

15. Įstatymų numatyta ir Lietuvos Respublikos Vyriausybės nustatyta tvarka pasikeitus valstybinės žemės panaudos sąlygoms, šios sutarties šalys privalo vadovautis priimtais pakeitimais.

16. Sutarties sudarymo ir įregistravimo išlaidas apmoka žemės naudotojas.

17. Sutartis sudaryta trim egzemplioriais, iš kurių vienas paliekamas Ukmergės rajono žemėtvarkos skyriuje, antras išduodamas žemės naudotojui, trečias saugomas Apskrities viršininko administracijoje.

18. Sutartis įsigalioja nuo.....

(data žodžiais)

19. Sklypo planas su gretimybėmis M 1:500 yra sudėtinė šios sutarties dalis ir pasirašoma sutarties šalių.

Vilniaus apskrities
viršininkas
G.A.Paviržis

[redacted]

Šalių parašai.....

(valstybinės žemės valdytojas)

.....

(žemės naudotojas)

[redacted]

A. V.

A. V.

Kopija tikra

Sklypo išdėstymo schema

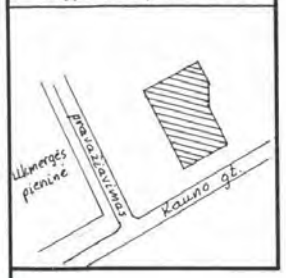

ŽEMĖS SKLYPO PLANAS M 1: 500

Sklypo plotas 8096 **m²**

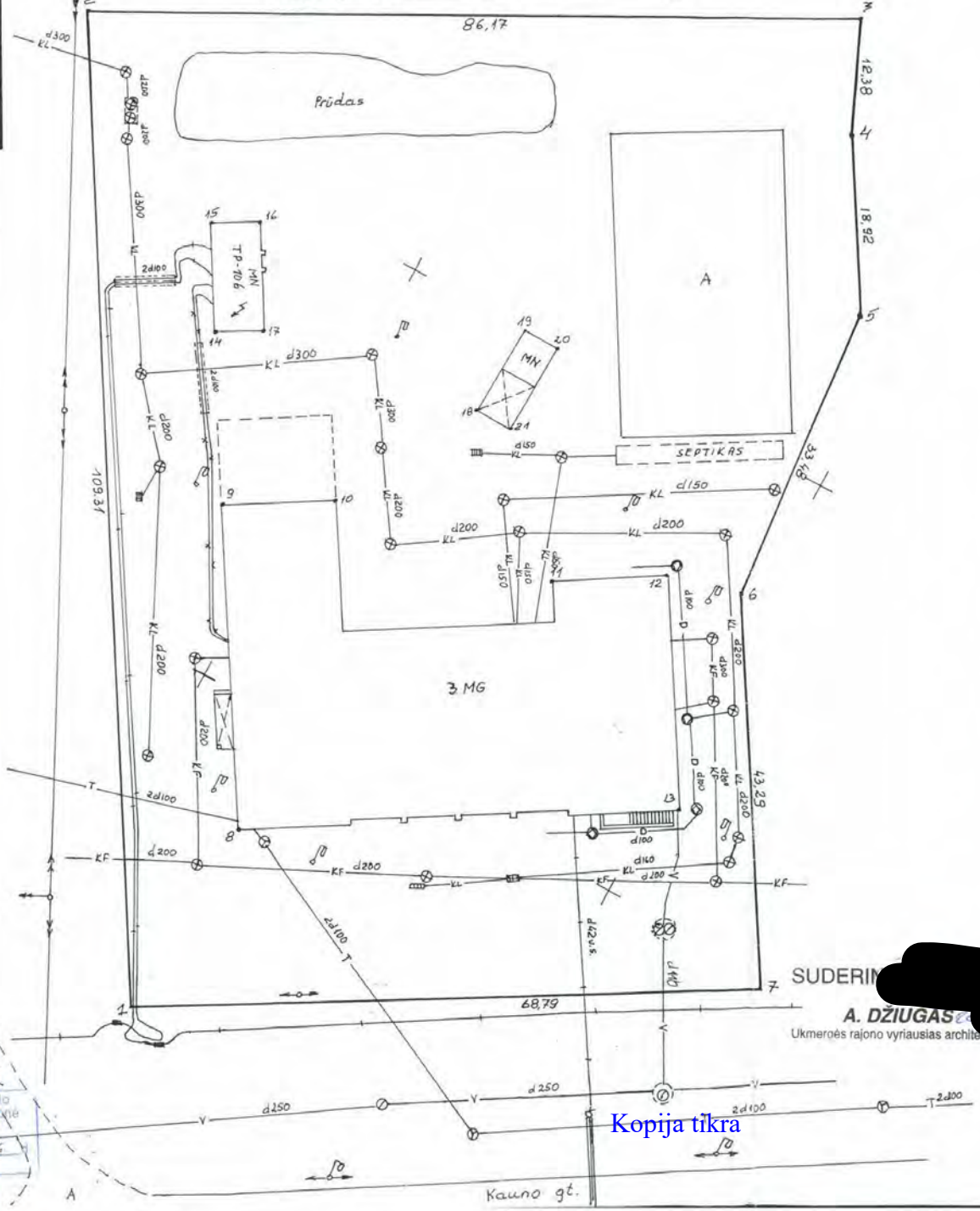

Vardas, pavardė (pavadinimas)	asmens (įmonės) kodas	parašas	data
Ukmergės raj. savivaldybė	188688912	[redacted]	00.05

Gatvė, namo Nr.	Kauno gt. Nr. 61
Kaimas (miestelis)	
Seniūnija	
Miestas (rajonas)	Ukmergė
Apskritis	Vilniaus

Kadastro:	vietovė Ukmergė	blokas	sklypas
	Sklypo identifikatorius:	8 1 7 0 0 0 1 3	3 5

Gretimybė	gretimo sklypo savininkas (nuomininkas, naudotojas)
3-2-1-7	Valstybinė žemė
3-7	Juozas Pareika

EKSPLIKACIJA v., pavardė (pavadinimas)	bendras plotas m²	žemės ūkio naud. m²	miškas m²	užstatyta teritorija m²	keliai m²	vandenys m²	kita žemė m²
Ukmergės raj. savivaldybė	8096			7710		380	

naudojimo tipas / v., pavardė (pavadinimas)	naudojamas plotas: privati, atskirai ind.	privati, atskirai m²	privati, bendrai ind.	privati, bendrai m²	valstybinė, atskirai ind.	valstybinė, atskirai m²	valstybinė, bendrai ind.	valstybinė, bendrai m²

Vilniaus apskrities viršininko administracijos
Ukmergės rajono žemėtvarkos skyrius
Patikrino: vyr. geodezininkas V. Širučis [redacted] 20.05.12
Patvirtino: viršininkas A. Vilimienė [redacted] A.V.
(v., pavardė) (parašas)

SUDERIN[redacted]
A. DŽIUGAS
Ukmergės rajono vyriausias architektas

Žemės ir kito nekilnojamojo turto kadastro ir registro valstybės įmonė
SUDERINTA
200 m. 10 mėn. 16
Parašas

Kopija tikra

S.Lapienio individuali įmonė
Licenzijos Nr. 355 išduota 1995.03 galioja iki 2001.03.

pareigos	v., pavardė	parašas	data	
Įmonės vad.	S. Lapienis	[redacted]	00.05	A.V.
Vykdytojas				
Objekto Nr.				

ŽEMĖS SKLYPO PLANAS M 1:500

Sklypo plotas 8096 m^2

Sklypo identifikatorius

KOORDINAČIŲ ŽINIARAŠTIS

Koordinačių sistema UKMERGĖS VIRŠINĖ

Taško Nr.	Kodas	X	Y	Taško Nr.	Kodas	X	Y
1.	R	6114.25	4660.10				
2.	-"-	6208.28	4604.36				
3.	-"-	6247.12	4681.28				
4.	-"-	6235.40	4685.28				
5.	-"-	6219.14	4694.96				
6.	-"-	6185.77	4697.73				
7.	-"-	6148.50	4719.76				
8.	HK	6136.93	4660.99				
9.	-"-	6167.43	4642.20				
10.	-"-	6173.98	4653.78				
11.	-"-	6177.60	4679.23				
12.	-"-	6184.16	4690.00				
13.	-"-	6161.78	4702.78				
14.	-"-	6183.83	4633.29				
15.	-"-	6194.01	4627.32				
16.	-"-	6196.73	4631.96				
17.	-"-	6186.54	4637.93				
18.	-"-	6190.58	4662.62				
19.	-"-	6200.01	4663.66				
20.	-"-	6199.52	4667.70				
21.	-"-	6190.09	4666.56				

SKLYPO CENTRO KOORDINATĖS

Koordinačių sistema	Koordinatės X/Y	Planšeto nomenklatūra	
Sistema, kurioje vykdyti matavimai	X= 6174 Y= 4654	24-C-15	
Valstybinė LKS – 1994	X= 6122823 Y= 546520	69/44	
Žiniaraštį sudarė:	S. Lapienis v., pavardė	[redacted]	00.05 data

Ištrauka iš Lietuvos Respublikos administracinių teisės pažeidimų kodekso:
47 straipsnis. Pastovių žemėnaudos riboženklių sunaikinimas arba gadinimas – užtraukia baudą nuo vieno šimto iki penkių šimtų litų.
48 straipsnis. Geodezinio pagrindo punktų bei markšeiderystės ženklų sunaikinimas arba gadinimas – užtraukia baudą nuo vieno šimto iki vieno tūkstančio litų.

Kopija tikra

[redacted]

UAB "Geopagrindas"

NEKILNOJAMOJO DAIKTO KADASTRINIŲ MATAVIMŲ BYLA

Tomas: **1**

Nekilnojamojo turto objektas: **Inžinerinis statinys**

Registro Nr.: **81/16379 (Žemės sklypas su statiniais)**

Adresas: **Ukmergės r. sav. Ukmergės m. Kauno g. 61**

Lapų skaičius: **14**

VALSTYBĖS ĮMONĖ REGISTRŲ CENTRAS
KADASTRO TVARKYTOJAS

SUDERINTA

Valstybės įmonė Registrų centras

Elektroniniu parašu pasirašė: Ingrida Korvel

Pareigos: Vyresnioji kadastro specialistė

Laiko žyma: 2024-04-24 07:35:12

Tomo Nr. **1**
Registro **81/16379**

BYLOS TOMO VIDAUS APYRAŠAS

Eil. Nr.	Dokumento pavadinimas	Dokumento		Lapų skaič.	Bylos lapų numeriai	Pastabos
		Nr.	Data			
1	Statinio planas "STATINIŲ IŠDĖSTYMO PLANAS"		2024-04-25	1	1	
2	KOORDINAČIŲ ŽINIARAŠTIS KZ		2024-04-25	1	2	
3	KITŲ INŽINERINIŲ STATINIŲ IR JŲ DALIŲ KADASTRO DUOMENYS 1P FORMA		2024-04-25	10	3-12	
4	KITŲ INŽINERINIŲ STATINIŲ IR JŲ DALIŲ VERČIŲ NUSTATYMAS 2P FORMA		2024-04-25	1	13	

Vidaus apyrašo lapų 13

Matininkas Andrius Ivanovas

Išdėstymo schema

IŠDĖSTYMO PLANAS

M1:500

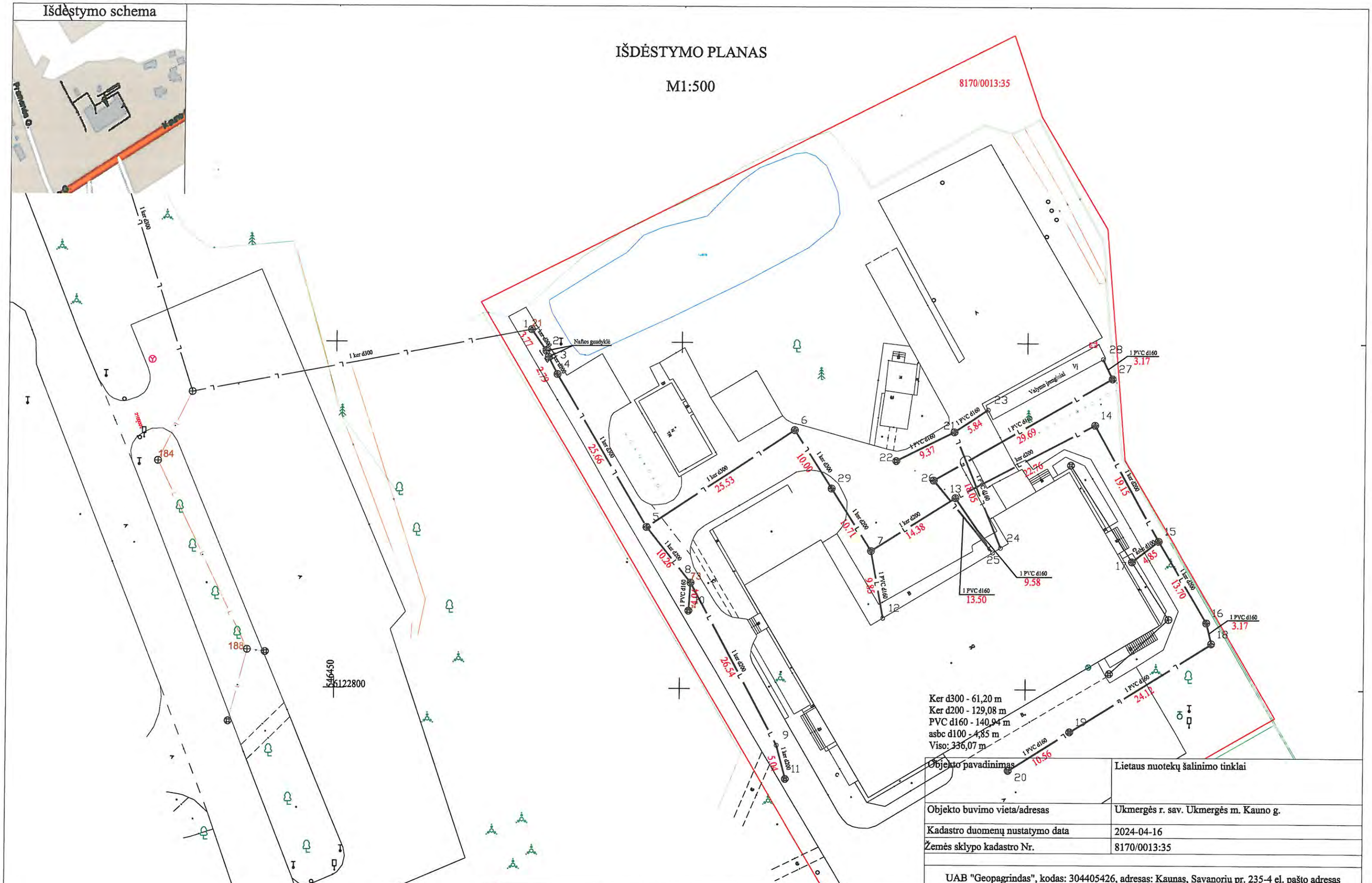

Objekto pavadinimas	Lietaus nuotekų šalinimo tinklai
Objekto buvimo vieta/adresas	Ukmergės r. sav. Ukmergės m. Kauno g.
Kadastro duomenų nustatymo data	2024-04-16
Žemės sklypo kadastro Nr.	8170/0013:35

UAB "Geopagrindas", kodas: 304405426, adresas: Kaunas, Savanorių pr. 235-4 el. pašto adresas (-ai): andriaus.ivanovo@gmail.com, tel.: + 370 641 894 39

Kadastro duomenims nustatyti naudota medžiaga	
Medžiagos pavadinimas	Medžiagos parengimo data
Kadastriniai matavimai	2024-04-16

Matininko kvalifikacijos pažymėjimo Nr.	Pareigos	Vardas ir pavardė	Data
2M-M-2863	Matininkas	ANDRIUS IVANOVAS	2024-04-16

1165488046

ELEKTRONINIO DOKUMENTO METADUOMENYS

I. Dokumento pavadinimas (antraštė) Išdėstymo planas

II.Dokumento sudarytojas (-ai)

Andrius Ivanovas, Kaunas, Savanorių pr. 235-4

III. Dokumento registracijos data ir numeris 2024-04-23 14:27:14, Nr. 1165488046

IV. Pasirašymas

Parašo paskirtis: pasirašymas
Parašą sukūrusio asmens vardas, pavardė ir pareigos Andrius Ivanovas, Matininkas, UAB "Geopagrindas"
Sertifikatas išduotas: Andrius Ivanovas
Parašo sukūrimo data ir laikas: 2024-04-23 14:27:14
Parašo formatas [redacted]
Laiko žymoje nurodytas laikas: 2024-04-23 14:27:14
Informacija apie sertifikavimo paslaugų teikėją [redacted]
Sertifikato galiojimo laikas [redacted]

Parašo paskirtis: suderinimas
Parašą sukūrusio asmens vardas, pavardė ir pareigos Arūnė Novogrockytė, Vyresnioji kadastro specialistė, Valstybės įmonė Registrų centras
Sertifikatas išduotas: Arūnė Novogrockytė
Parašo sukūrimo data ir laikas [redacted]
Parašo formatas [redacted]
Laiko žymoje nurodytas laikas: [redacted]
Informacija apie sertifikavimo paslaugų teikėją: [redacted]
Sertifikato galiojimo laikas [redacted]

V. Pagrindinio dokumento priedų skaičius – 1

VI. Pagrindinio dokumento pridedamų dokumentų skaičius – 0

VII. Pridedami dokumentai: nėra priedų

VIII. Dokumento specifikacijos identifikavimo žymuo ADOC-V1.0

IX. Programinės įrangos, kuria naudojantis sudarytas elektroninis dokumentas, pavadinimas
RC-DSS

X. Elektroninio dokumento grupė BeDOC

XI. Informacija apie elektroninio (-ių) parašo (-ų) tikrinimą (tikrinimo data)
Visi dokumente esantys elektroniniai parašai galioja (2024-04-25 12:08:45)

XII. Papildomi metaduomenys
Nuorašą suformavo A.Ivanovas, 2024-04-25 12:08:45 RC-DSS

KOORDINAČIŲ ŽINIARAŠTIS

Pavadinimas Lietaus nuotekų šalinimo tinklai
Objekto buvimo vieta Ukmergės r. sav. Ukmergės m. Kauno g. 61
Unikalus numeris 4400-6330-4296
Koordinačių sistema: LKS-94

Taško Nr.	X	Y
1	6122851,81	546478,20
2	6122848,71	546480,33
3	6122847,82	546480,67
4	6122845,34	546481,95
5	6122823,28	546495,06
6	6122837,38	546516,35
7	6122819,95	546527,53
8	6122815,29	546501,49
9	6122791,90	546514,04
10	6122811,25	546501,24
11	6122787,03	546515,36
12	6122810,27	546529,30
13	6122827,64	546539,68
14	6122838,19	546559,85
15	6122821,46	546569,17
16	6122809,70	546576,21
17	6122818,48	546565,34
18	6122806,62	546576,95
19	6122793,88	546556,47
20	6122788,26	546547,53
21	6122837,16	546539,47
22	6122832,98	546531,08
23	6122840,38	546544,34
24	6122820,44	546546,28
25	6122819,76	546545,14
26	6122830,17	546536,54
27	6122844,92	546562,31
28	6122847,76	546560,92
29	6122828,96	546521,75

Matininkas

ANDRIUS IVANOVAS

* 1 1 6 5 4 8 8 1 1 6 *

2024-04-23 14:27:20

ELEKTRONINIO DOKUMENTO METADUOMENYS

I. Dokumento pavadinimas (antraštė) Koordinačių žiniaraštis

II.Dokumento sudarytojas (-ai)

Andrius Ivanovas, Kaunas, Savanorių pr. 235-4

III. Dokumento registracijos data ir numeris 2024-04-23 14:27:20, Nr. 1165488116

IV. Pasirašymas

Parašo paskirtis: pasirašymas
Parašą sukūrusio asmens vardas, pavardė ir pareigos Andrius Ivanovas, Matininkas, UAB "Geopagrindas"
Sertifikatas išduotas: Andrius Ivanovas
Parašo sukūrim[redacted]
Parašo formata[redacted]
Laiko žymoje nurodytas laika[redacted]
Informacija apie sertifikavimo[redacted]
Sertifikato galiojimo laikas[redacted]

Parašo paskirtis: suderinimas
Parašą sukūrusio asmens vardas, pavardė ir pareigos Arūnė Novogrockytė, Vyresnioji kadastro specialistė, Valstybės įmonė Registrų centras
Sertifikatas išduotas: Arūnė Novogrockytė
Parašo sukūrimo data ir laikas:[redacted]
Parašo formatas:[redacted]
Laiko žymoje nur[redacted]
Informacija apie sertifika[redacted]
Sertifikato galiojimo laikas 2[redacted]

V. Pagrindinio dokumento priedų skaičius – 0

VI. Pagrindinio dokumento pridedamų dokumentų skaičius – 0

VII. Pridedami dokumentai: nėra priedų

VIII. Dokumento specifikacijos identifikavimo žymuo ADOC-V1.0

IX. Programinės įrangos, kuria naudojantis sudarytas elektroninis dokumentas, pavadinimas
RC-DSS

X. Elektroninio dokumento grupė BeDOC

XI. Informacija apie elektroninio (-ių) parašo (-ų) tikrinimą (tikrinimo data)
Visi dokumente esantys elektroniniai parašai galioja (2024-04-25 12:08:48)

XII. Papildomi metaduomenys
Nuorašą suformavo A.Ivanovas, 2024-04-25 12:08:48 RC-DSS

1165488116

2VF FORMA

UAB "Geopagrindas", kodas: 304405426, adresas: Kaunas, Savanorių pr. 235-4
Matininkas(-ė) ANDRIUS IVANOVAS, kvalifikacijos pažymėjimo Nr. 2M-M-2863, el. pašto adresas (-ai): andriaus.ivanovo@gmail.com, tel.: + 370 641 894 39

NUOTEKŲ ŠALINIMO TINKLŲ IR JŲ DALIŲ VERČIŲ NUSTATYMAS

Adresas Ukmergės r. sav. Ukmergės m. Kauno g. 61
Unikalus numeris 4400-6330-4296
Vertės nustatymo data 2024-04-16

Žymėjimas	Pavadinimas	Kasmetinis vertės mažinimo koeficientas	Matavimo vienetas	Kiekis	Įkainojimo pagrindas	Vidutinė vieneto statybos vertė po indeksavimo, Eur	Atkūrimo kaštai (statybinė vertė), Eur	Nusidėvėjimas %	Atkuriamoji vertė, Eur	Vietovės pataisos koeficientas	Vidutinė rinkos vertė, Eur
1	2	3	4	5	6	7	8	9	10	11	12
Ker d300	Lietaus nuotekų linijos atkarpa	3,3	m	61,2	NTK 2024-4.2.16	206,96	12700	75	3170	1	3170
Ker d200	Lietaus nuotekų linijos atkarpa	3,3	m	129,08	NTK 2024-4.2.16	142,78	18400	75	4610	1	4610
PVC d160	Lietaus nuotekų linijos atkarpa	3,3	m	140,94	NTK 2024-4.2.22	134,75	19000	75	4750	1	4750
asbc d100	Lietaus nuotekų linijos atkarpa	4	m	4,85	NTK 2024-4.2.18	137,99	669	75	167	1	167
Vį	Valymo įrenginiai	2,9	kub. m	84	NTK 2024-4.2.10.1	2713,73	228000	75	57000	1	57000
2-3	Šulinys(naftos gaudyklė)	7,7	kub. m	10	NTK 2024-4.2.11.1	7155,56	71600	75	17900	1	17900
Viso							350000		87600		87600

Matininkas

ANDRIUS IVANOVAS

2024-04-23 14:27:23

* 1 1 6 5 4 8 0 4 2 5 *

ELEKTRONINIO DOKUMENTO METADUOMENYS

I. Dokumento pavadinimas (antraštė) Nuotekų šalinimo tinklų ir jų dalių verčių nustatymas

II.Dokumento sudarytojas (-ai)

Andrius Ivanovas, Kaunas, Savanorių pr. 235-4

III. Dokumento registracijos data ir numeris 2024-04-23 14:27:23, Nr. 1165480425

IV. Pasirašymas

Parašo paskirtis: pasirašymas
Parašą sukūrusio asmens vardas, pavardė ir pareigos Andrius Ivanovas, Matininkas, UAB "Geopagrindas"
Sertifikatas išduotas: Andrius Ivanovas
Parašo sukūrimo data ir laikas: [redacted]
Parašo formatas: [redacted]
Laiko žymoje nurodytas laikas: [redacted]
Informacija apie sertifikavi[redacted]
Sertifikato galiojimo laikas [redacted]

Parašo paskirtis: suderinimas
Parašą sukūrusio asmens vardas, pavardė ir pareigos Ingrida Korvel, Vyresnioji kadastro specialistė, Valstybės įmonė Registrų centras
Sertifikatas išduotas: Ingrida Korvel
Parašo sukūrimo [redacted]
Parašo formatas: [redacted]
Laiko žymoje nurodytas laikas: 202[redacted]
Informacija apie sertifikavi[redacted]
Sertifikato galiojimo laikas [redacted]

V. Pagrindinio dokumento priedų skaičius – 0

VI. Pagrindinio dokumento pridedamų dokumentų skaičius – 0

VII. Pridedami dokumentai: nėra priedų

VIII. Dokumento specifikacijos identifikavimo žymuo ADOC-V1.0

IX. Programinės įrangos, kuria naudojantis sudarytas elektroninis dokumentas, pavadinimas RC-DSS

X. Elektroninio dokumento grupė BeDOC

XI. Informacija apie elektroninio (-ių) parašo (-ų) tikrinimą (tikrinimo data)
Visi dokumente esantys elektroniniai parašai galioja (2024-04-25 12:08:57)

XII. Papildomi metaduomenys
Nuorašą suformavo A.Ivanovas, 2024-04-25 12:08:57 RC-DSS

1165480425

UAB "Geopagrindas", kodas: 304405426, adresas: Kaunas, Savanorių pr. 235-4
Matininkas(-ė) ANDRIUS IVANOVAS, kvalifikacijos pažymėjimo Nr. 2M-M-2863, el. pašto adresas (-ai): andriaus.ivanovo@gmail.com, tel.: + 370 641 894 39

NUOTEKŲ ŠALINIMO TINKLŲ IR JŲ DALIŲ KADASTRO DUOMENYS

Statinio kadastro duomenys

Adresas Ukmergės r. sav. Ukmergės m. Kauno g. 61
Paskirtis Nuotekų šalinimo tinklų
Pavadinimas Lietaus nuotekų šalinimo tinklai
Žymėjimas plane L
Kadastro duomenų nustatymo data 2024-04-16 **Žemės sklypo kadastro Nr.** 8170/0013:35
Statybos būklė **Unikalus numeris** 4400-6330-4296
Pastaba Statinys kilo iš šio unikalaus numerio 8199-2012-7012

Statybos pradžios metai:	1992	**Nuotekų linijos rūšis:**	Renkamoji
Statybos pabaigos metai:	1997	**Nuotekų linijos būdas:**	Lietaus
Rekonstravimo pradžios metai:		**Baigtumo procentas: %**	100
Rekonstravimo pabaigos metai:		**Medžiaga:**	
Kap. remonto pradžios metai:		**Ilgis: m**	336,07
Kap. remonto pabaigos metai:		**Ilgis: km**	
Papr. remonto pradžios metai:		**Plotas: kv. m**	
Papr. remonto pabaigos metai:		**Tūris: kub. m**	
Statinio kategorija:	Neypatingasis	**Kiekis: vnt.**	
Nuotekų linijos reikšmė:	Skirstomoji (kvartalinė)	**Koordinatė X:**	
Nuotekų įrenginio reikšmė:	Mažieji	**Koordinatė Y:**	

Statinio sudėtinės dalies kadastro duomenys

Žymėjimas	Ker d300		
Pavadinimas	Lietaus nuotekų linijos atkarpa		
Statybos pradžios metai:	1992	**Medžiaga:**	Keramika
Statybos pabaigos metai:	1997	**Ilgis: m**	61,2
Rekonstravimo pradžios metai:		**Skersmuo: mm**	300
Rekonstravimo pabaigos metai:		**Aukštis: m**	
Kap. remonto pradžios metai:		**Plotis: m**	
Kap. remonto pabaigos metai:		**Gylis: m**	3
Papr. remonto pradžios metai:		**Markė:**	
Papr. remonto pabaigos metai:			

* 1 1 6 5 4 8 0 4 2 4 *

Statinio sudėtinės dalies kadastro duomenys

Žymėjimas	Ker d200		
Pavadinimas	Lietaus nuotekų linijos atkarpa		
Statybos pradžios metai:	1992	**Medžiaga:**	Keramika
Statybos pabaigos metai:	1997	**Ilgis: m**	129,08
Rekonstravimo pradžios metai:		**Skersmuo: mm**	200
Rekonstravimo pabaigos metai:		**Aukštis: m**	
Kap. remonto pradžios metai:		**Plotis: m**	
Kap. remonto pabaigos metai:		**Gylis: m**	2
Papr. remonto pradžios metai:		**Markė:**	
Papr. remonto pabaigos metai:			

Statinio sudėtinės dalies kadastro duomenys

Žymėjimas	PVC d160		
Pavadinimas	Lietaus nuotekų linijos atkarpa		
Statybos pradžios metai:	1992	**Medžiaga:**	Polivinilchloridas
Statybos pabaigos metai:	1997	**Ilgis: m**	140,94
Rekonstravimo pradžios metai:		**Skersmuo: mm**	160
Rekonstravimo pabaigos metai:		**Aukštis: m**	
Kap. remonto pradžios metai:		**Plotis: m**	
Kap. remonto pabaigos metai:		**Gylis: m**	2
Papr. remonto pradžios metai:		**Markė:**	
Papr. remonto pabaigos metai:			

Statinio sudėtinės dalies kadastro duomenys

Žymėjimas	asbc d100		
Pavadinimas	Lietaus nuotekų linijos atkarpa		
Statybos pradžios metai:	1992	**Medžiaga:**	Asbocementas
Statybos pabaigos metai:	1997	**Ilgis: m**	4,85
Rekonstravimo pradžios metai:		**Skersmuo: mm**	100
Rekonstravimo pabaigos metai:		**Aukštis: m**	
Kap. remonto pradžios metai:		**Plotis: m**	
Kap. remonto pabaigos metai:		**Gylis: m**	3
Papr. remonto pradžios metai:		**Markė:**	
Papr. remonto pabaigos metai:			

Statinio sudėtinės dalies kadastro duomenys

Žymėjimas	Vį		
Pavadinimas	Valymo įrenginiai		
Statybos pradžios metai:	1992	**Medžiaga:**	Betonas
Statybos pabaigos metai:	1997	**Plotas: kv. m**	42
Rekonstravimo pradžios metai:		**Tūris: kub. m**	84
Rekonstravimo pabaigos metai:		**Markė:**	
Kap. remonto pradžios metai:			
Kap. remonto pabaigos metai:			
Papr. remonto pradžios metai:			
Papr. remonto pabaigos metai:			

Statinio sudėtinės dalies kadastro duomenys

Žymėjimas	1(21)		
Pavadinimas	Šulinys		
Statybos pradžios metai:	1992	**Ilgis: m**	
Statybos pabaigos metai:	1997	**Plotis: m**	
Rekonstravimo pradžios metai:		**Gylis: m**	3,4
Rekonstravimo pabaigos metai:		**Skersmuo: mm**	1500
Kap. remonto pradžios metai:		**Tūris: kub. m**	
Kap. remonto pabaigos metai:		**Kiekis: vnt.**	1
Papr. remonto pradžios metai:		**Koordinatė X:**	6122851,81
Papr. remonto pabaigos metai:		**Koordinatė Y:**	546478,2
Medžiaga:	Betonas		

Statinio sudėtinės dalies kadastro duomenys

Žymėjimas	2-3		
Pavadinimas	Šulinys(naftos gaudyklė)		
Statybos pradžios metai:	1992	**Medžiaga:**	Betonas
Statybos pabaigos metai:	1997	**Plotas: kv. m**	3
Rekonstravimo pradžios metai:		**Tūris: kub. m**	10
Rekonstravimo pabaigos metai:		**Markė:**	
Kap. remonto pradžios metai:			
Kap. remonto pabaigos metai:			
Papr. remonto pradžios metai:			
Papr. remonto pabaigos metai:			

Statinio sudėtinės dalies kadastro duomenys

Žymėjimas	4		
Pavadinimas	Šulinys		
Statybos pradžios metai:	1992	**Ilgis: m**	
Statybos pabaigos metai:	1997	**Plotis: m**	
Rekonstravimo pradžios metai:		**Gylis: m**	3,45
Rekonstravimo pabaigos metai:		**Skersmuo: mm**	1500
Kap. remonto pradžios metai:		**Tūris: kub. m**	
Kap. remonto pabaigos metai:		**Kiekis: vnt.**	1
Papr. remonto pradžios metai:		**Koordinatė X:**	6122845,34
Papr. remonto pabaigos metai:		**Koordinatė Y:**	546481,95
Medžiaga:	Betonas		

Statinio sudėtinės dalies kadastro duomenys

Žymėjimas	5		
Pavadinimas	Šulinys		
Statybos pradžios metai:	1992	**Ilgis: m**	
Statybos pabaigos metai:	1997	**Plotis: m**	
Rekonstravimo pradžios metai:		**Gylis: m**	3,77
Rekonstravimo pabaigos metai:		**Skersmuo: mm**	1500
Kap. remonto pradžios metai:		**Tūris: kub. m**	
Kap. remonto pabaigos metai:		**Kiekis: vnt.**	1
Papr. remonto pradžios metai:		**Koordinatė X:**	6122823,28
Papr. remonto pabaigos metai:		**Koordinatė Y:**	546495,06
Medžiaga:	Betonas		

Statinio sudėtinės dalies kadastro duomenys

Žymėjimas	6		
Pavadinimas	Šulinys		
Statybos pradžios metai:	1992	**Ilgis: m**	
Statybos pabaigos metai:	1997	**Plotis: m**	
Rekonstravimo pradžios metai:		**Gylis: m**	3,83
Rekonstravimo pabaigos metai:		**Skersmuo: mm**	1500
Kap. remonto pradžios metai:		**Tūris: kub. m**	
Kap. remonto pabaigos metai:		**Kiekis: vnt.**	1
Papr. remonto pradžios metai:		**Koordinatė X:**	6122837,38
Papr. remonto pabaigos metai:		**Koordinatė Y:**	546516,35
Medžiaga:	Betonas		

Statinio sudėtinės dalies kadastro duomenys

Žymėjimas	7		
Pavadinimas	Šulinys		
Statybos pradžios metai:	1992	**Ilgis: m**	
Statybos pabaigos metai:	1997	**Plotis: m**	
Rekonstravimo pradžios metai:		**Gylis: m**	3,93
Rekonstravimo pabaigos metai:		**Skersmuo: mm**	1500
Kap. remonto pradžios metai:		**Tūris: kub. m**	
Kap. remonto pabaigos metai:		**Kiekis: vnt.**	1
Papr. remonto pradžios metai:		**Koordinatė X:**	6122819,95
Papr. remonto pabaigos metai:		**Koordinatė Y:**	546527,53
Medžiaga:	Betonas		

Statinio sudėtinės dalies kadastro duomenys

Žymėjimas	8(73)		
Pavadinimas	Šulinys		
Statybos pradžios metai:	1992	**Ilgis: m**	
Statybos pabaigos metai:	1997	**Plotis: m**	
Rekonstravimo pradžios metai:		**Gylis: m**	2,3
Rekonstravimo pabaigos metai:		**Skersmuo: mm**	1500
Kap. remonto pradžios metai:		**Tūris: kub. m**	
Kap. remonto pabaigos metai:		**Kiekis: vnt.**	1
Papr. remonto pradžios metai:		**Koordinatė X:**	6122815,29
Papr. remonto pabaigos metai:		**Koordinatė Y:**	546501,49
Medžiaga:	Betonas		

Statinio sudėtinės dalies kadastro duomenys

Žymėjimas	10		
Pavadinimas	Šulinys		
Statybos pradžios metai:	1992	**Ilgis: m**	
Statybos pabaigos metai:	1997	**Plotis: m**	
Rekonstravimo pradžios metai:		**Gylis: m**	1,77
Rekonstravimo pabaigos metai:		**Skersmuo: mm**	1000
Kap. remonto pradžios metai:		**Tūris: kub. m**	
Kap. remonto pabaigos metai:		**Kiekis: vnt.**	1
Papr. remonto pradžios metai:		**Koordinatė X:**	6122811,25
Papr. remonto pabaigos metai:		**Koordinatė Y:**	546501,24
Medžiaga:	Betonas		

Statinio sudėtinės dalies kadastro duomenys

Žymėjimas	11		
Pavadinimas	Šulinys		
Statybos pradžios metai:	1992	**Ilgis: m**	
Statybos pabaigos metai:	1997	**Plotis: m**	
Rekonstravimo pradžios metai:		**Gylis: m**	1,83
Rekonstravimo pabaigos metai:		**Skersmuo: mm**	1000
Kap. remonto pradžios metai:		**Tūris: kub. m**	
Kap. remonto pabaigos metai:		**Kiekis: vnt.**	1
Papr. remonto pradžios metai:		**Koordinatė X:**	6122787,03
Papr. remonto pabaigos metai:		**Koordinatė Y:**	546515,36
Medžiaga:	Betonas		

Statinio sudėtinės dalies kadastro duomenys

Žymėjimas	13		
Pavadinimas	Šulinys		
Statybos pradžios metai:	1992	**Ilgis: m**	
Statybos pabaigos metai:	1997	**Plotis: m**	
Rekonstravimo pradžios metai:		**Gylis: m**	3,81
Rekonstravimo pabaigos metai:		**Skersmuo: mm**	1500
Kap. remonto pradžios metai:		**Tūris: kub. m**	
Kap. remonto pabaigos metai:		**Kiekis: vnt.**	1
Papr. remonto pradžios metai:		**Koordinatė X:**	6122827,64
Papr. remonto pabaigos metai:		**Koordinatė Y:**	546539,68
Medžiaga:	Betonas		

Statinio sudėtinės dalies kadastro duomenys

Žymėjimas	14		
Pavadinimas	Šulinys		
Statybos pradžios metai:	1992	**Ilgis: m**	
Statybos pabaigos metai:	1997	**Plotis: m**	
Rekonstravimo pradžios metai:		**Gylis: m**	3,53
Rekonstravimo pabaigos metai:		**Skersmuo: mm**	1500
Kap. remonto pradžios metai:		**Tūris: kub. m**	
Kap. remonto pabaigos metai:		**Kiekis: vnt.**	1
Papr. remonto pradžios metai:		**Koordinatė X:**	6122838,19
Papr. remonto pabaigos metai:		**Koordinatė Y:**	546559,85
Medžiaga:	Betonas		

Statinio sudėtinės dalies kadastro duomenys

Žymėjimas	15		
Pavadinimas	Šulinys		
Statybos pradžios metai:	1992	**Ilgis: m**	
Statybos pabaigos metai:	1997	**Plotis: m**	
Rekonstravimo pradžios metai:		**Gylis: m**	3,57
Rekonstravimo pabaigos metai:		**Skersmuo: mm**	1500
Kap. remonto pradžios metai:		**Tūris: kub. m**	
Kap. remonto pabaigos metai:		**Kiekis: vnt.**	1
Papr. remonto pradžios metai:		**Koordinatė X:**	6122821,46
Papr. remonto pabaigos metai:		**Koordinatė Y:**	546569,17
Medžiaga:	Betonas		

Statinio sudėtinės dalies kadastro duomenys

Žymėjimas	16		
Pavadinimas	Šulinys		
Statybos pradžios metai:	1992	**Ilgis: m**	
Statybos pabaigos metai:	1997	**Plotis: m**	
Rekonstravimo pradžios metai:		**Gylis: m**	2,53
Rekonstravimo pabaigos metai:		**Skersmuo: mm**	1500
Kap. remonto pradžios metai:		**Tūris: kub. m**	
Kap. remonto pabaigos metai:		**Kiekis: vnt.**	1
Papr. remonto pradžios metai:		**Koordinatė X:**	6122809,7
Papr. remonto pabaigos metai:		**Koordinatė Y:**	546576,21
Medžiaga:	Betonas		

Statinio sudėtinės dalies kadastro duomenys

Žymėjimas	18		
Pavadinimas	Šulinys		
Statybos pradžios metai:	1992	**Ilgis: m**	
Statybos pabaigos metai:	1997	**Plotis: m**	
Rekonstravimo pradžios metai:		**Gylis: m**	1,77
Rekonstravimo pabaigos metai:		**Skersmuo: mm**	1500
Kap. remonto pradžios metai:		**Tūris: kub. m**	
Kap. remonto pabaigos metai:		**Kiekis: vnt.**	1
Papr. remonto pradžios metai:		**Koordinatė X:**	6122806,62
Papr. remonto pabaigos metai:		**Koordinatė Y:**	546576,95
Medžiaga:	Betonas		

Statinio sudėtinės dalies kadastro duomenys

Žymėjimas	19		
Pavadinimas	Šulinys		
Statybos pradžios metai:	1992	**Ilgis: m**	
Statybos pabaigos metai:	1997	**Plotis: m**	
Rekonstravimo pradžios metai:		**Gylis: m**	1,46
Rekonstravimo pabaigos metai:		**Skersmuo: mm**	1000
Kap. remonto pradžios metai:		**Tūris: kub. m**	
Kap. remonto pabaigos metai:		**Kiekis: vnt.**	1
Papr. remonto pradžios metai:		**Koordinatė X:**	6122793,88
Papr. remonto pabaigos metai:		**Koordinatė Y:**	546556,47
Medžiaga:	Betonas		

Statinio sudėtinės dalies kadastro duomenys

Žymėjimas	20		
Pavadinimas	Šulinys		
Statybos pradžios metai:	1992	**Ilgis: m**	
Statybos pabaigos metai:	1997	**Plotis: m**	
Rekonstravimo pradžios metai:		**Gylis: m**	1,3
Rekonstravimo pabaigos metai:		**Skersmuo: mm**	1000
Kap. remonto pradžios metai:		**Tūris: kub. m**	
Kap. remonto pabaigos metai:		**Kiekis: vnt.**	1
Papr. remonto pradžios metai:		**Koordinatė X:**	6122788,26
Papr. remonto pabaigos metai:		**Koordinatė Y:**	546547,53
Medžiaga:	Betonas		

Statinio sudėtinės dalies kadastro duomenys

Žymėjimas	21		
Pavadinimas	Šulinys		
Statybos pradžios metai:	1992	**Ilgis: m**	
Statybos pabaigos metai:	1997	**Plotis: m**	
Rekonstravimo pradžios metai:		**Gylis: m**	1,1
Rekonstravimo pabaigos metai:		**Skersmuo: mm**	1000
Kap. remonto pradžios metai:		**Tūris: kub. m**	
Kap. remonto pabaigos metai:		**Kiekis: vnt.**	1
Papr. remonto pradžios metai:		**Koordinatė X:**	6122837,16
Papr. remonto pabaigos metai:		**Koordinatė Y:**	546539,47
Medžiaga:	Betonas		

Statinio sudėtinės dalies kadastro duomenys

Žymėjimas	22		
Pavadinimas	Šulinys		
Statybos pradžios metai:	1992	**Ilgis: m**	
Statybos pabaigos metai:	1997	**Plotis: m**	
Rekonstravimo pradžios metai:		**Gylis: m**	0,95
Rekonstravimo pabaigos metai:		**Skersmuo: mm**	1000
Kap. remonto pradžios metai:		**Tūris: kub. m**	
Kap. remonto pabaigos metai:		**Kiekis: vnt.**	1
Papr. remonto pradžios metai:		**Koordinatė X:**	6122832,98
Papr. remonto pabaigos metai:		**Koordinatė Y:**	546531,08
Medžiaga:	Betonas		

Statinio sudėtinės dalies kadastro duomenys

Žymėjimas	26		
Pavadinimas	Šulinys		
Statybos pradžios metai:	1992	**Ilgis: m**	
Statybos pabaigos metai:	1997	**Plotis: m**	
Rekonstravimo pradžios metai:		**Gylis: m**	1,9
Rekonstravimo pabaigos metai:		**Skersmuo: mm**	1500
Kap. remonto pradžios metai:		**Tūris: kub. m**	
Kap. remonto pabaigos metai:		**Kiekis: vnt.**	1
Papr. remonto pradžios metai:		**Koordinatė X:**	6122830,17
Papr. remonto pabaigos metai:		**Koordinatė Y:**	546536,54
Medžiaga:	Betonas		

Statinio sudėtinės dalies kadastro duomenys

Žymėjimas	27		
Pavadinimas	Šulinys		
Statybos pradžios metai:	1992	**Ilgis: m**	
Statybos pabaigos metai:	1997	**Plotis: m**	
Rekonstravimo pradžios metai:		**Gylis: m**	1,47
Rekonstravimo pabaigos metai:		**Skersmuo: mm**	1500
Kap. remonto pradžios metai:		**Tūris: kub. m**	
Kap. remonto pabaigos metai:		**Kiekis: vnt.**	1
Papr. remonto pradžios metai:		**Koordinatė X:**	6122844,92
Papr. remonto pabaigos metai:		**Koordinatė Y:**	546562,31
Medžiaga:	Betonas		

Statinio sudėtinės dalies kadastro duomenys

Žymėjimas	29		
Pavadinimas	Šulinys		
Statybos pradžios metai:	1992	**Ilgis: m**	
Statybos pabaigos metai:	1997	**Plotis: m**	
Rekonstravimo pradžios metai:		**Gylis: m**	4,02
Rekonstravimo pabaigos metai:		**Skersmuo: mm**	1500
Kap. remonto pradžios metai:		**Tūris: kub. m**	
Kap. remonto pabaigos metai:		**Kiekis: vnt.**	1
Papr. remonto pradžios metai:		**Koordinatė X:**	6122828,96
Papr. remonto pabaigos metai:		**Koordinatė Y:**	546521,75
Medžiaga:	Betonas		

Matininkas

ANDRIUS IVANOVAS

* 1 1 6 5 4 8 0 4 2 4 *

2024-04-23 14:27:21

ELEKTRONINIO DOKUMENTO METADUOMENYS

I. Dokumento pavadinimas (antraštė) Nuotekų šalinimo tinklų ir jų dalių kadastro duomenys

II.Dokumento sudarytojas (-ai)

Andrius Ivanovas, Kaunas, Savanorių pr. 235-4

III. Dokumento registracijos data ir numeris 2024-04-23 14:27:21, Nr. 1165480424

IV. Pasirašymas

Parašo paskirtis: pasirašymas
Parašą sukūrusio asmens vardas, pavardė ir pareigos Andrius Ivanovas, Matininkas, UAB "Geopagrindas"
Sertifikatas išduotas: Andrius Ivanovas
Parašo sukūrimo data ir laikas: [redacted]
Parašo formatas: [redacted]
Laiko žymoje nurodytas laikas: [redacted]
Informacija apie sertifikavimo paslaugų teikėją: [redacted]
Sertifikato galiojimo laikas [redacted]

Parašo paskirtis: suderinimas
Parašą sukūrusio asmens vardas, pavardė ir pareigos Ingrida Korvel, Vyresnioji kadastro specialistė, Valstybės įmonė Registrų centras
Sertifikatas išduotas: Ingrida Korvel
Parašo sukūrimo data ir laikas: [redacted]
Parašo formatas: X[redacted]
Laiko žymoje nurodytas laikas: 202[redacted]
Informacija apie sertifikavimo paslaugų [redacted]
Sertifikato galiojimo laikas [redacted]

V. Pagrindinio dokumento priedų skaičius – 0

VI. Pagrindinio dokumento pridedamų dokumentų skaičius – 0

VII. Pridedami dokumentai: nėra priedų

VIII. Dokumento specifikacijos identifikavimo žymuo ADOC-V1.0

IX. Programinės įrangos, kuria naudojantis sudarytas elektroninis dokumentas, pavadinimas RC-DSS

X. Elektroninio dokumento grupė BeDOC

XI. Informacija apie elektroninio (-ių) parašo (-ų) tikrinimą (tikrinimo data)
Visi dokumente esantys elektroniniai parašai galioja (2024-04-25 12:08:50)

XII. Papildomi metaduomenys
Nuorašą suformavo A.Ivanovas, 2024-04-25 12:08:50 RC-DSS

1165480424

VALSTYBĖS ĮMONĖ REGISTRŲ CENTRAS
Studentų g. 39, 08106 Vilnius, tel. +370 5 268 8262, el. p. info@registrucentras.lt
Duomenys kaupiami ir saugomi Juridinių asmenų registre, kodas 124110246

NEKILNOJAMOJO TURTO REGISTRO DUOMENŲ BAZĖS IŠRAŠAS

2024-10-29 16:23:37

1. Nekilnojamojo turto registre įregistruotas turtas:

Registro Nr.: **98/26360**
Registro tipas: **Statiniai**
Sudarymo data: **1999-07-07**
Adresas: **Ukmergė, Kauno g. 61**

2. Nekilnojamieji daiktai:

2.1. **Pastatas - Priešgaisrinis depas**

Unikalus daikto numeris: **8199-9000-7012**
Daikto pagrindinė naudojimo paskirtis: **Administracinė**
Žymėjimas plane: **1B3p**
Statybos pabaigos metai: **1999**
Baigtumo procentas: **100 %**
Šildymas: **Vietinis centrinis šildymas**
Vandentiekis: **Komunalinis vandentiekis**
Nuotekų šalinimas: **Komunalinis nuotekų šalinimas**
Dujos: **Gamtinės**
Sienos: **Plytos**
Stogo danga: **Ruberoidas**
Aukštų skaičius: **3**
Bendras plotas: **2079.63 kv. m**
Pagrindinis plotas: **1528.55 kv. m**
Tūris: **10355 kub. m**
Užstatytas plotas: **1308.77 kv. m**
Koordinatė X: **6122810.17**
Koordinatė Y: **546542.08**
Atkūrimo sąnaudos (statybos vertė): **757547 Eur**
Atkuriamoji vertė: **757547 Eur**
Vidutinė rinkos vertė: **227264 Eur**
Vidutinės rinkos vertės nustatymo data: **1999-07-07**
Kadastro duomenų nustatymo data: **1999-07-07**

2.2. **Pastatas - Operatorinė su pavėsine 1h1ž**

Unikalus daikto numeris: **8199-9000-7034**
Daikto pagrindinė naudojimo paskirtis: **Kita**
Žymėjimas plane: **2H1p**
Statybos pabaigos metai: **1999**
Baigtumo procentas: **100 %**
Šildymas: **Nėra**
Vandentiekis: **Nėra**
Nuotekų šalinimas: **Nėra**
Dujos: **Nėra**
Sienos: **Plytos**
Stogo danga: **Ruberoidas**
Aukštų skaičius: **1**
Bendras plotas: **9.03 kv. m**
Pagrindinis plotas: **7.41 kv. m**
Tūris: **60 kub. m**
Užstatytas plotas: **41.00 kv. m**
Atkūrimo sąnaudos (statybos vertė): **9033 Eur**
Atkuriamoji vertė: **9033 Eur**
Vidutinė rinkos vertė: **2837 Eur**
Vidutinės rinkos vertės nustatymo data: **2000-03-06**
Kadastro duomenų nustatymo data: **2000-03-06**

2.3. **Pastatas - Transformatorinė**

Unikalus daikto numeris: **8199-9000-7023**
Daikto pagrindinė naudojimo paskirtis: **Pagalbinio ūkio**
Žymėjimas plane: **3H1p**
Statybos pabaigos metai: **1999**
Baigtumo procentas: **100 %**
Šildymas: **Nėra**
Vandentiekis: **Nėra**
Nuotekų šalinimas: **Nėra**
Sienos: **Plytos**
Aukštų skaičius: **1**
Tūris: **273 kub. m**
Užstatytas plotas: **63.48 kv. m**
Atkūrimo sąnaudos (statybos vertė): **30292 Eur**
Atkuriamoji vertė: **30292 Eur**
Vidutinė rinkos vertė: **9088 Eur**
Vidutinės rinkos vertės nustatymo data: **1999-07-07**
Kadastro duomenų nustatymo data: **1999-07-07**

2.4.

Priklausinys: **Kiti inžineriniai statiniai - Kiemo statiniai**
Priklausanti dalis: **1/1 priklauso pastatui Nr. 8199-9000-7012, aprašytam p. 2.1.**
Aprašymas / pastabos: **(takai, šaligatvis)**
Unikalus daikto numeris: **8199-9000-7045**
Daikto pagrindinė naudojimo paskirtis: **Kiti inžineriniai statiniai**
Statybos pabaigos metai: **1999**
Baigtumo procentas: **100 %**
Atkūrimo sąnaudos (statybos vertė): **86913 Eur**
Atkuriamoji vertė: **86913 Eur**
Vidutinė rinkos vertė: **26074 Eur**
Vidutinės rinkos vertės nustatymo data: **1999-07-07**
Kadastro duomenų nustatymo data: **1999-07-07**

3. Daikto priklausiniai iš kito registro: įrašų nėra

4. Nuosavybė:

4.1. **Nuosavybės teisė**

Savininkas: **LIETUVOS RESPUBLIKA, a.k. 111105555**
Daiktas: **pastatas Nr. 8199-9000-7012, aprašytas p. 2.1.**
pastatas Nr. 8199-9000-7034, aprašytas p. 2.2.
pastatas Nr. 8199-9000-7023, aprašytas p. 2.3.
kiti statiniai Nr. 8199-9000-7045, aprašyti p. 2.4.
Įregistravimo pagrindas: **2001-03-15 Lietuvos Respublikos Vyriausybės nutarimas Nr. 293**
2001-05-24 Perdavimo - priėmimo aktas Nr. 29
2001-09-26 Statinio, kuriam statyti nereikalingas leidimas, pripažinimo tinkamu naudoti aktas Nr. 103-2-141
Įrašas galioja: **Nuo 2004-05-26**

5. Valstybės ir savivaldybių žemės patikėjimo teisė: įrašų nėra

6. Kitos daiktinės teisės:

6.1. **Turto patikėjimo teisė**
Patikėtinis: **Išteklių agentūra prie Lietuvos Respublikos vidaus reikalų ministerijos, a.k. 188729923**
Daiktas: **pastatas Nr. 8199-9000-7012, aprašytas p. 2.1.**
pastatas Nr. 8199-9000-7034, aprašytas p. 2.2.
pastatas Nr. 8199-9000-7023, aprašytas p. 2.3.
kiti statiniai Nr. 8199-9000-7045, aprašyti p. 2.4.
Įregistravimo pagrindas: **2020-09-28 Perdavimo - priėmimo aktas Nr. 6-2258/8LI-333**
Įrašas galioja: **Nuo 2020-10-07**

7. Juridiniai faktai:

7.1. **Sudaryta panaudos sutartis**
Panaudos gavėjas: **Nacionalinė žemės tarnyba prie Aplinkos ministerijos, a.k. 188704927**
Daiktas: **pastatas Nr. 8199-9000-7012, aprašytas p. 2.1.**
Įregistravimo pagrindas: **2023-04-03 Valstybės turto informacinės paieškos sistemos pranešimas Nr. 1DPS-1078-(4.27 E.)/ 8S-72**
Plotas: **1.00 kv. m**
Įrašas galioja: **Nuo 2023-04-18**
Terminas: **Nuo 2023-04-03 iki 2042-09-29**

7.2. **Sudaryta panaudos sutartis**
Panaudos gavėjas: **Priešgaisrinės apsaugos ir gelbėjimo departamentas prie Vidaus reikalų ministerijos, a.k. 188601311**
Daiktas: **pastatas Nr. 8199-9000-7012, aprašytas p. 2.1.**
Įregistravimo pagrindas: **2021-03-31 Panaudos sutartis Nr. 8S-49/6-1131**
2023-02-01 Susitarimas pakeisti sutartį Nr. 8S-43
Plotas: **1441.86 kv. m**
Įrašas galioja: **Nuo 2023-03-23**
Terminas: **Nuo 2021-03-31 iki 2041-03-31**

7.3. **Sudaryta panaudos sutartis**
Panaudos gavėjas: **Lietuvos kariuomenė, a.k. 188732677**
Daiktas: **pastatas Nr. 8199-9000-7012, aprašytas p. 2.1.**
Įregistravimo pagrindas: **2023-02-17 Valstybės turto informacinės paieškos sistemos pranešimas Nr. 8S-48**
Plotas: **636.77 kv. m**
Įrašas galioja: **Nuo 2023-02-23**
Terminas: **Nuo 2023-02-17 iki 2028-02-17**

7.4. **Sudaryta panaudos sutartis**
Panaudos gavėjas: **Priešgaisrinės apsaugos ir gelbėjimo departamentas prie Vidaus reikalų ministerijos, a.k. 188601311**
Daiktas: **kiti statiniai Nr. 8199-9000-7045, aprašyti p. 2.4.**
Įregistravimo pagrindas: **2021-03-31 Panaudos sutartis Nr. 8S-49/6-1131**
Įrašas galioja: **Nuo 2021-04-27**
Terminas: **Nuo 2021-03-31 iki 2041-03-31**

7.5. **Sudaryta panaudos sutartis**
Panaudos gavėjas: **Priešgaisrinės apsaugos ir gelbėjimo departamentas prie Vidaus reikalų ministerijos, a.k. 188601311**
Daiktas: **pastatas Nr. 8199-9000-7034, aprašytas p. 2.2.**
Įregistravimo pagrindas: **2021-03-31 Panaudos sutartis Nr. 8S-49/6-1131**
Plotas: **9.03 kv. m**
Įrašas galioja: **Nuo 2021-04-27**
Terminas: **Nuo 2021-03-31 iki 2041-03-31**

7.6. **Sudaryta panaudos sutartis**
Panaudos gavėjas: **Priešgaisrinės apsaugos ir gelbėjimo departamentas prie Vidaus reikalų ministerijos, a.k. 188601311**
Daiktas: **pastatas Nr. 8199-9000-7023, aprašytas p. 2.3.**
Įregistravimo pagrindas: **2021-03-31 Panaudos sutartis Nr. 8S-49/6-1131**
Plotas: **63.48 kv. m**
Įrašas galioja: **Nuo 2021-04-27**
Terminas: **Nuo 2021-03-31 iki 2041-03-31**

8. Žymos: įrašų nėra

9. Teritorijos, kuriose taikomos SŽNS, įrašytos į NTK kadastro duomenų byloje įrašytų duomenų pagrindu: įrašų nėra

10. Daikto registravimas ir kadastro žymos: įrašų nėra

11. Duomenys apie įregistruotas teritorijas, kuriose taikomos specialiosios žemės naudojimo sąlygos: įrašų nėra

12. Registro pastabos ir nuorodos: įrašų nėra

13. Kita informacija:
Žemės sklypo, kuriame yra statiniai, kadastrinis Nr.: **8170/0013:35**
Archyvinės bylos Nr.: **29534/28557**

14. Informacija apie duomenų sandoriui tikslinimą: įrašų nėra

Dokumentą atspausdino TOMAS KAZLAUSKAS

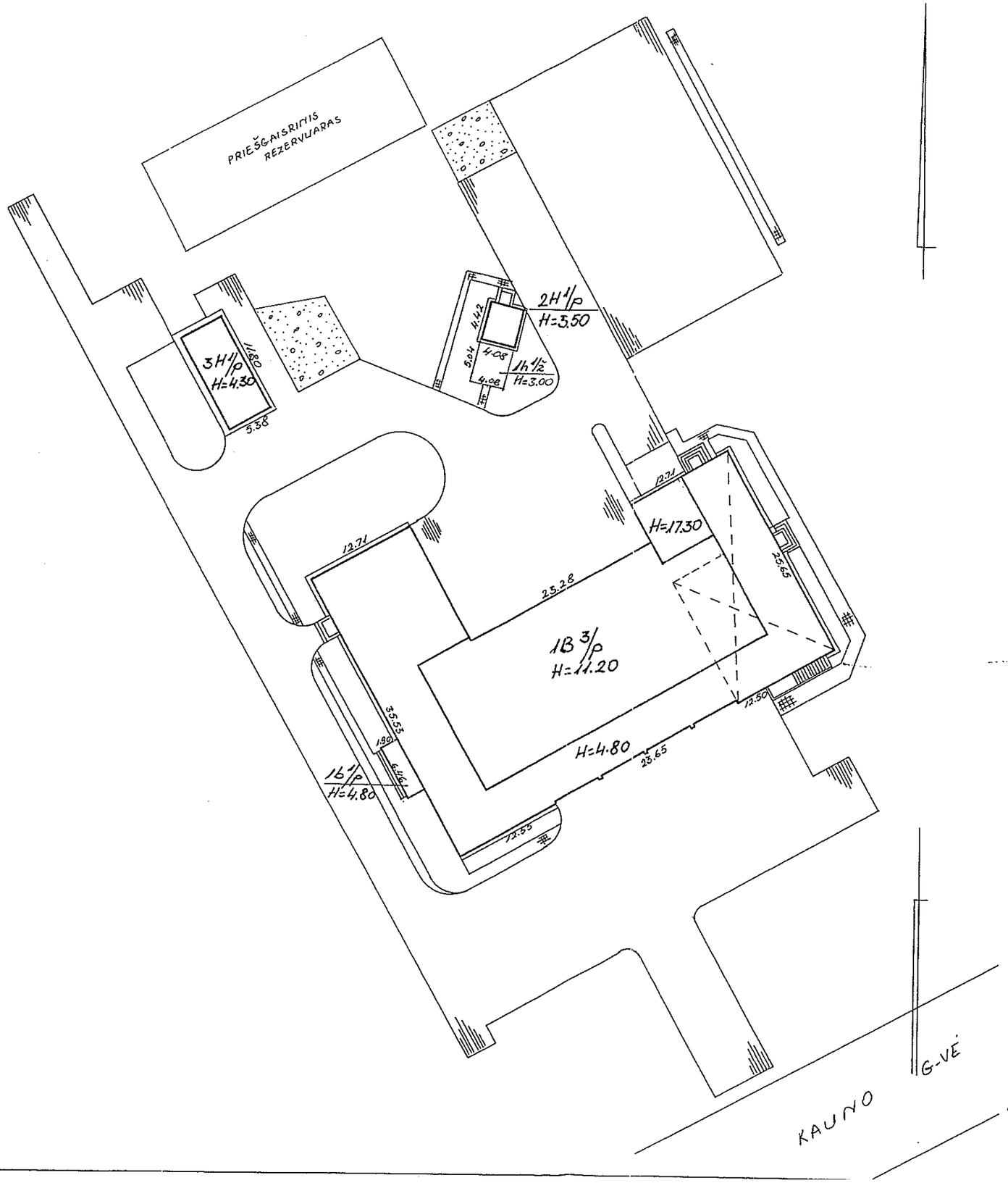
PRIEŠGAISRINIS REZERVUARAS
3H 1/p
H=4.30
11.80
5.38
2H 1/p
H=3.50
4.42
4.05
5.04
4.08
1h 1/2
H=3.00
12.71
H=17.30
23.28
23.65
1B 3/p
H=11.20
12.50
35.55
1.80
6.46
1b 1/p
H=4.80
H=4.80
23.65
12.55
G-VĖ
KAUNO

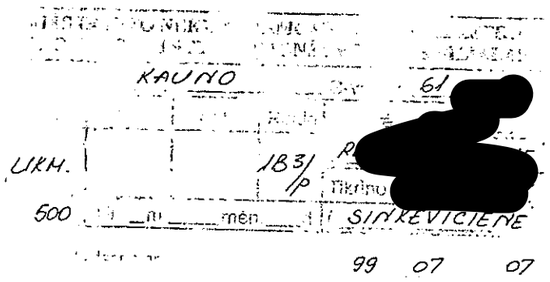
KAUNO
61
[redacted]
UKM.
1B 3/p
500
SINKEVIČIENĖ
99 07 07

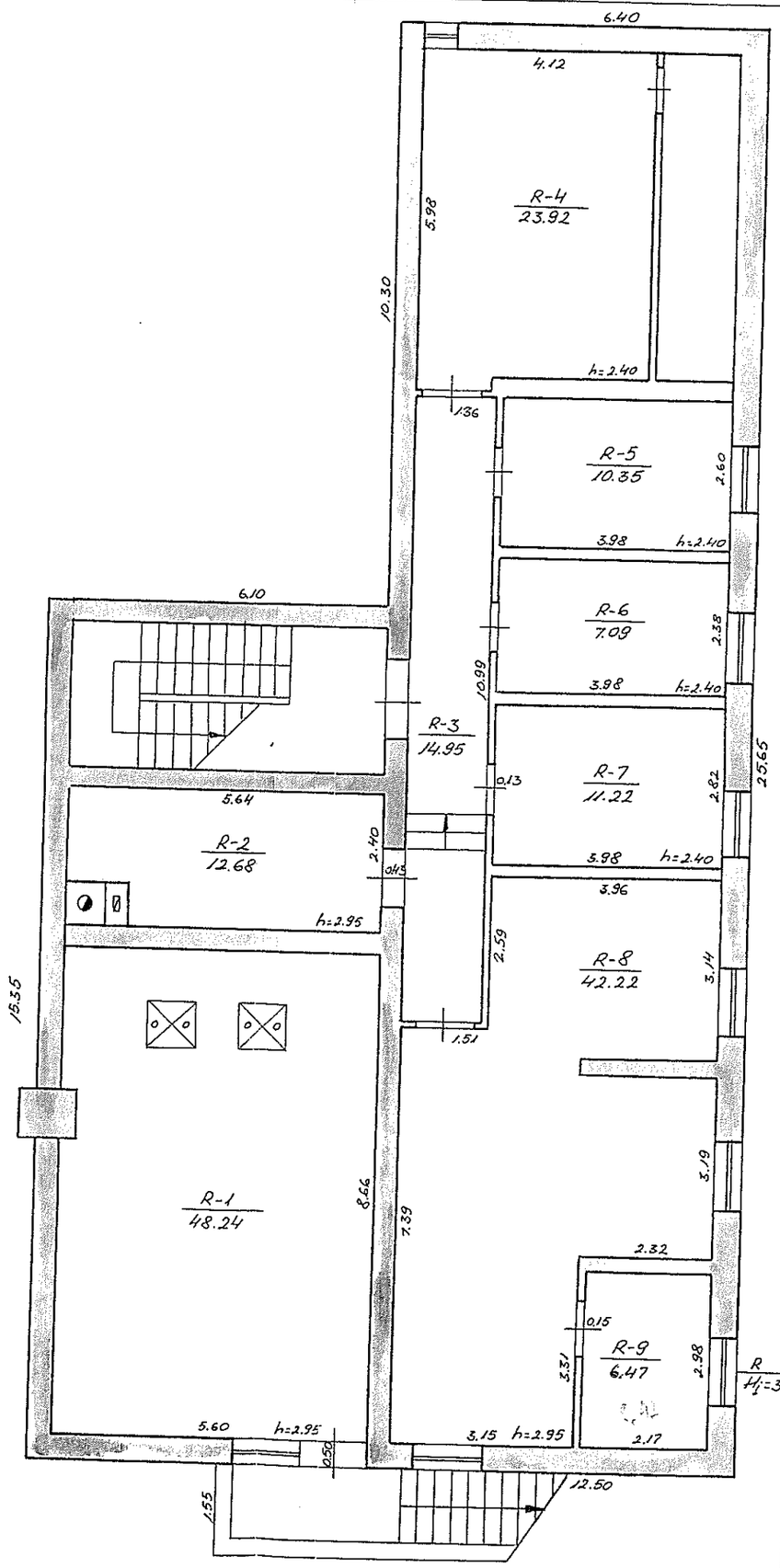

KAUNO

UKM.

M 1:100

SINKEVIČIENĖ

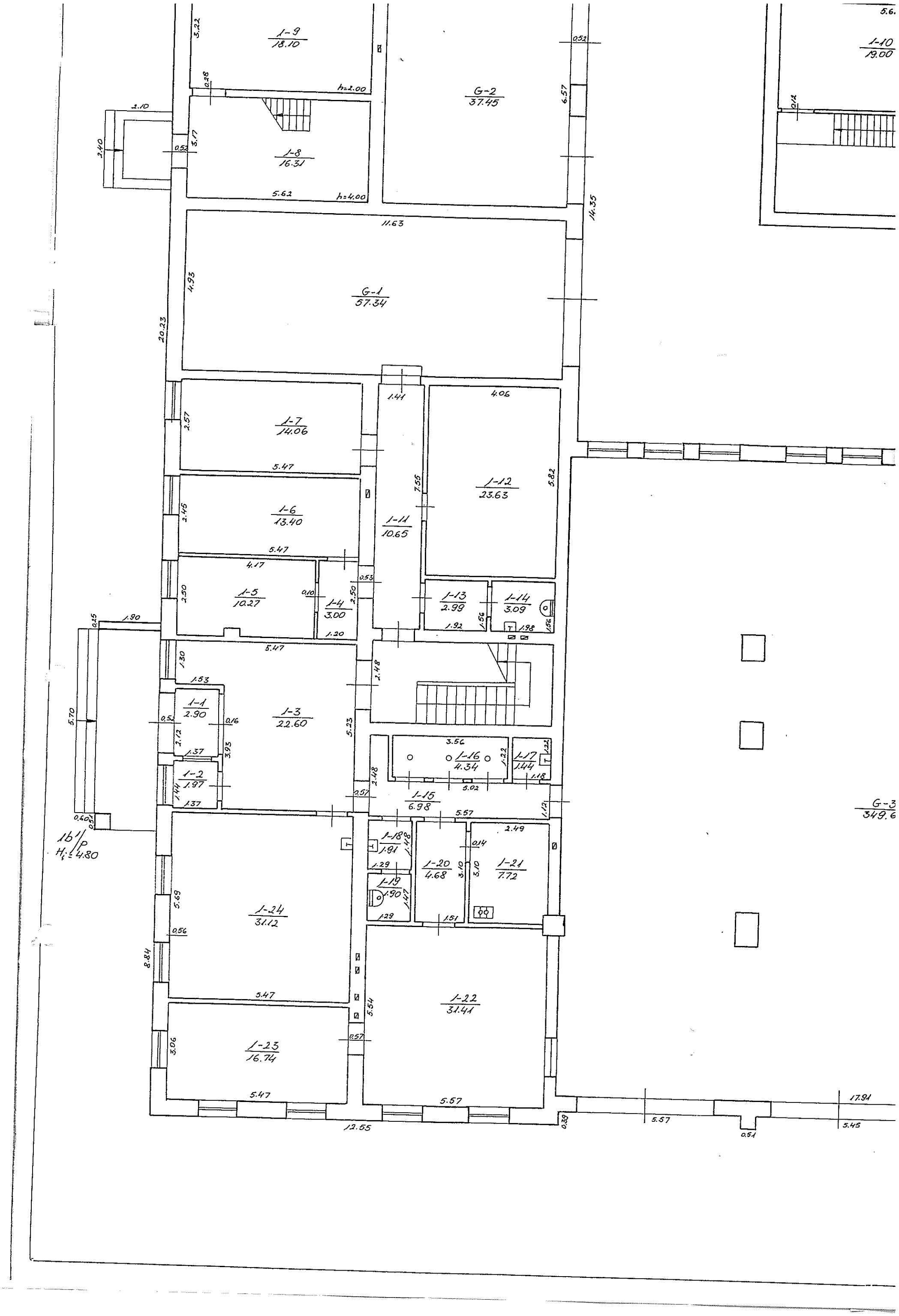
1-9
18.10
1-8
16.31
G-2
37.45
1-10
19.00
G-1
57.34
1-7
14.06
1-6
13.40
1-5
10.27
1-4
3.00
1-11
10.65
1-12
23.63
1-13
2.99
1-14
3.09
1-1
2.90
1-3
22.60
1-2
1.97
1-16
4.34
1-17
1.44
1-15
6.98
1-18
1.91
1-19
1.90
1-20
4.68
1-21
7.72
1-24
31.12
1-22
31.41
1-23
16.74
G-3
349.6
1b 1/P
H1=4.80

1 aukštas

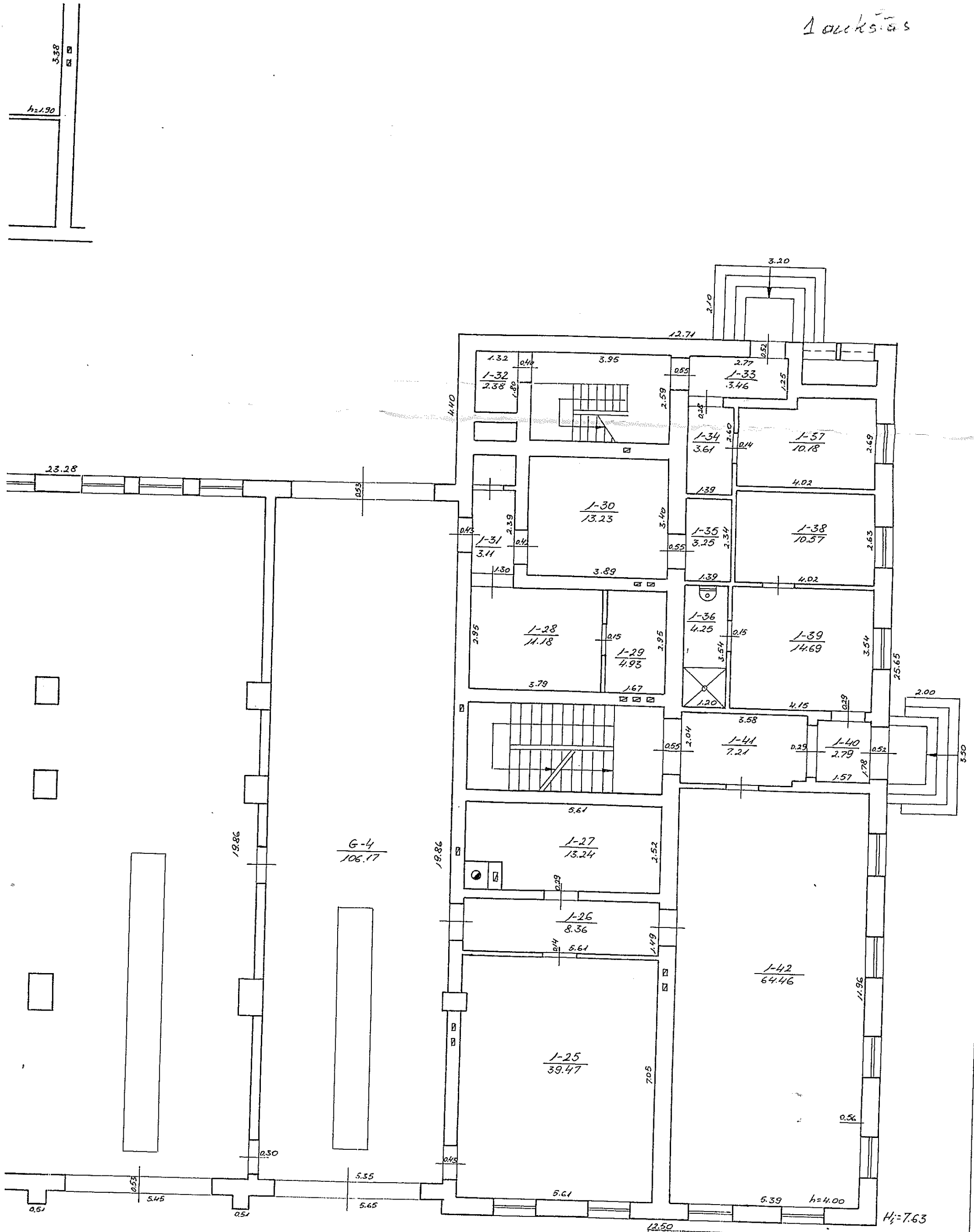

KAUNO

UKM.

IB 3/p

M 1:100

99 07 07

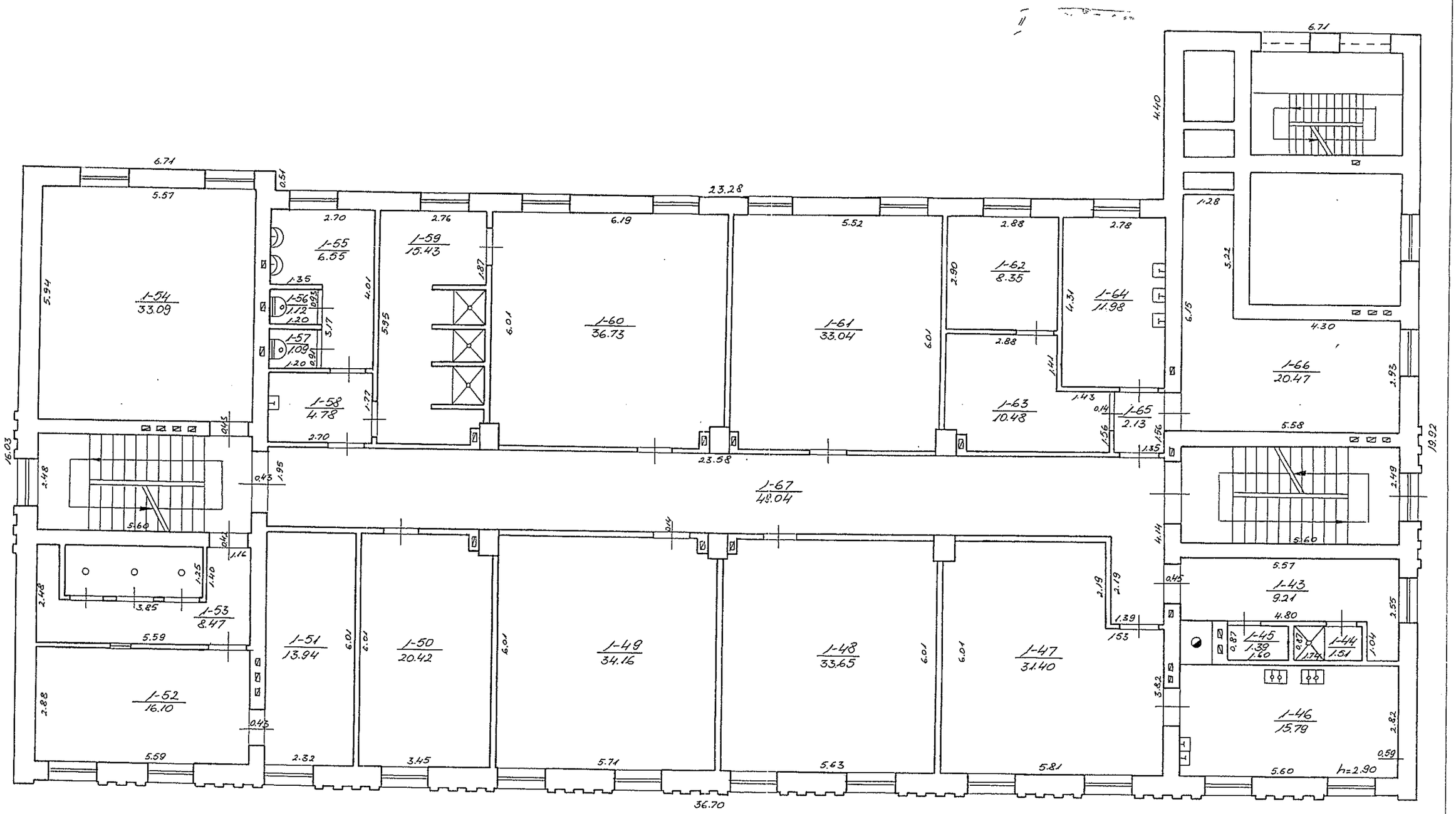

KAUNO

Kv.

UKM.

IBS/P

REIN

M 1:100

O.SINKEVIČIENĖ

Ukmergės

16

99 07 07

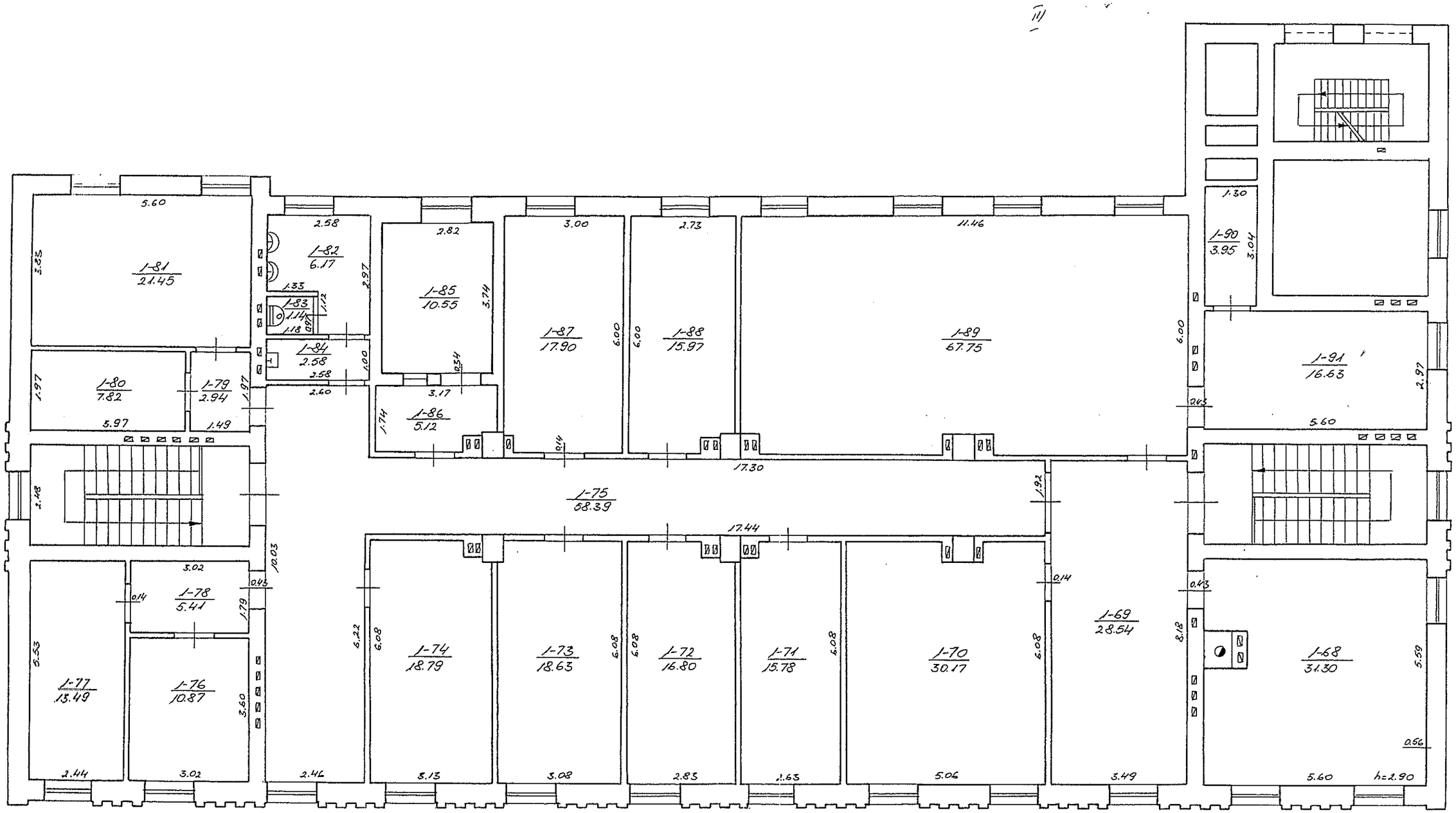

KAUNO

UKM.

IB 3/p

REINGARD

M 1:100

SIN

16 99 07 07

IV

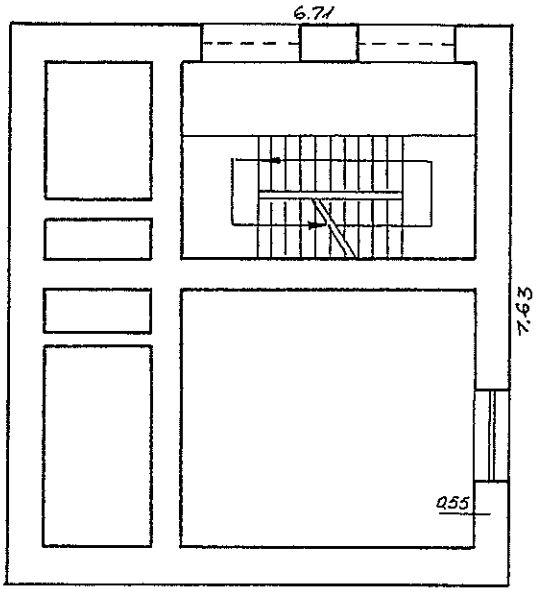

V

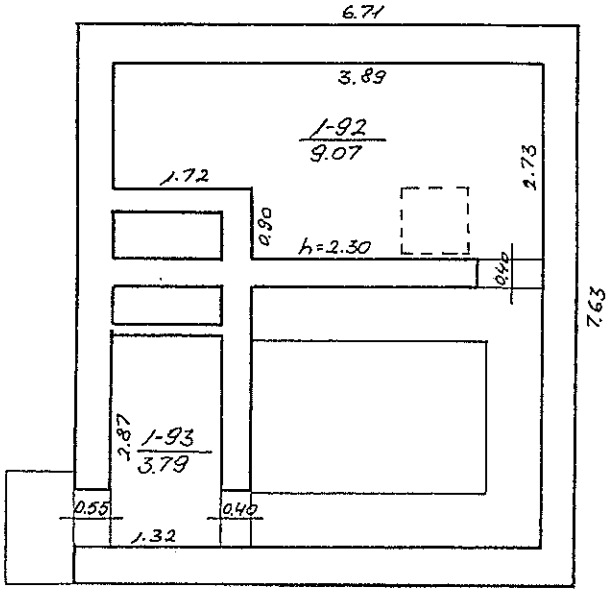

KAUNO

UKM.

1B 31/p

M 1:100

SINKEVICIENE

16 99 07 07

ŽEMĖS IR KITO NEKILNOJAMOJO TURTO
KADASTRO IR REGISTRO VALSTYBĖS ĮMONĖ
VILNIAUS FILIALAS

forma Nr. 1

~~Namų valdos~~ techninės apskaitos kortelė

Kauno g-vė, pr., a., al., sk., Nr. 61

Seniūnija kaimas

Miestas, rajonas	Kvartalas	Sklypas
Ukmergė		

Data	Valdytojas	Valdoma dalis	Valdymo pagrindas	Parašas

Žemės sklypo plotas

Data	Užstatytas plotas				Neužstatytas plotas											Bendras plotas	
	Viso		Po pagr. pastatais	Po ūkio pastatais	Kiemas				Sodas	Daržas	Gėlynas	Veja	Nenaudingas plotas	Kitos žemės	Viso neužstatyto ploto	Išskirta Išpirkta Nuomoja	Naudojama
					Viso kiemo	tame skaič.											
	m²	%				Asfaltas Betonas	Lauko akmenys	Šaligatv.									
99.07.07	~~1393~~		~~1330~~	~~63~~													
2000 03 03	1413		1350	63													

Pastatų skaičius sklype ir jų plotas

Data	Pagrindinių pastatų skaičius	Pagalbinių pastatų skaičius	Viso pastatų	Gyvenamųjų patalpų									Negyvenamųjų pat.			Viso
				Butų sk.	Gyv. kamb. sk.	Bendrasis plotas	Naudingasis plotas			Kiti plotai			Bendrasis plotas	Pagrindinis plotas	Pagalbinis plotas	Bendrasis plotas
							Gyv. kamb. plotas	Darbo (verslo) plotas	Pagalbin. patalpų plotas	Rūsio patalpų plotas	Garažo patalpų plotas	Techninių patalpų plotas				
99.07.07	2	1	3													
	133/p												979,63	152,85	551,08	
	244/p												9,03	7,41	1,62	

16 2000 03 06

Reingardas [redacted]

Namų valdos įkainojimo suvestinė

Data	Atstatymo kaštų (statybinė) vertė, Lt.				Atstatomoji vertė, Lt.				Vidutinė rinkos	
	Pagrindin. pastatai	Pagalbiniai pastatai	Kiemo statiniai	Viso	Pagrindin. pastatai	Pagalbin. pastatai	Kiemo statiniai	Viso	Koef.	vertė, Lt.
99.07.07	2638070	104593	300093	3042756	2638070	104593	300093	3042756	0,3	912827
2000 03 08	2646848	104593	300093	3051534	2646848	104593	300093	3051534		915899

Pagalbiniai pastatai

Data	Raidė	Pastatų pavadinimas	Statybos metai	Medžiagos		Matmenys					Įkainojimo lentelių Nr.	Vieneto vertė įvedus patais.	Statybinė vertė	Nusidėvėjimo %	Atstatomoji	Vidutinė rinkos vertė, Lt.	
				Sienų	Stogo	Ilgis	Plotis	Plotas	Aukštis	Tūris						Koef.	Kaina Lt
99.07.07	3141/1	Transforo.	1999	plytų	rel.	11,80	5,38	63,48	4,30	273	18/12		104593	-	104593	0,3	31378

Kiemo statiniai

Data	Raidė	Statinių pavadinimas	Statybos metai	Medžiagos	Matmenys					Įkainojimo lentelių Nr.	Vieneto vertė įvedus patalsas	Atstatymo kaštų vertė,	Nusidėvėjimo: %	Atstatomoji vertė, Lt.	Vidutinė rinkos vertė, Lt.	
					Ilgis	Plotis	Plotas	Aukštis	Tūris						Koef.	Kaina Lt
99.07.07		Takai	1999	asf. danga			3025			26/11/56		280510	-	280510	0,3	84153
		Šaligatvis	"	bet. pl.			150			-"-		19583	-	19583	"	5875
												300093		300093		90028

199 9 m. 07 mėn. 07 d Sudarė [redacted] Tikrino [redacted]

ŽEMĖS IR KITO NEKILNOJAMOJO TURTO
KADASTRO IR REGISTRO VALSTYBĖS ĮMONĖ
VILNIAUS FILIALAS

Forma Nr. 2

Pastato inventorinės žinios

Kauno g-vė, pr., a., al., sk. Nr. 61

Seniūnija _____ kaimas

Inventorinis Nr.		
miestas ~~rajonas~~	kvartalas	sklypas
Ukmergė		

Raidė	Pastato paskirtis	Statybos metai	Aukštų skaič.	Fondas
1B 3/p	Priešgaisrinis depas	1999	3	savivaldybių

Eil. Nr.	Konstruktyvinių elementų pavadinimas	Konstruktyvinių elementų, jų išbaigimo ir techninio stovio aprašymas	Data: Lyginamasis svoris	Data: Susidėvėjimo %	Data: Vidutinis susidėvėjimo %	Data: Lyginamasis svoris	Data: Susidėvėjimo %	Data: Vidutinis susidėvėjimo %
1	Pamatai	betono bl.	10					
2	Sienos	plytų	20					
3	Pertvaros	-"-						
4	Stogas danga konstrukc.	rulonine danga	2					
5	Perdanga	g/bet.	16					
6	Grindys	linoleumo, keramik. pl.	9					
7	Langai	plastikiniai	8					
8	Durys	med. lanerutos						
9	Šildymas	centralinis						
10	Santechnikos ir.	vandentiekis, kanal., el.	13-44					
11	Apdaila	tinkuota, dažyta	18					
12	Kiti darbai	g/bet. laiptai	4					
		Viso lyginam. svoriai ir pastato susid.	95,6					
	Pastato amžius	___ x ___ % = ___ susidėv. %						

Pastato charakteristika

Data	Pastate yra: Rūsys	Pusrūsis	Mansarda	Pastatas prijungtas prie tinklų: Vandentiekis: Miesto	Vandentiekis: Vietinis	Kanalizacija: Miesto	Kanalizacija: Vietinė	Centr. apšildym.: Grupinė katilinė	Centr. apšildym.: Vietinė katilinė kuro rūšis	Centr. apšildym.: Šilum. tinkl. ir ŠEC	Karštas vandenys	Dujos	Telefonas	Radijas	Elektra	Šiluminė varža	Stogo plotas	Kapitalinio remonto data
990707	yra			yra		yra			yra		yra	yra	yra		yra		1440	

Pastato dalys (priestatai ir kt.)

Data	Raidė	Pavadinimas	Statybos metai	Pamatai	Sienos Pertvar.	Perdangos	Stogas	Grindys	Langai durys	Apdaila	Elektra	Susidėvėjimo %
99.07.07	1B 1/p	Terasa	1999	bet.	plytų	g/b.	rul.	bet.				
	R	Rūsys	"	"	bet. pl.	"	–	"	pap.	tink.	yra	

Pastato patalpų charakteristika	Data						Data					
	Butų sk.	Kambarių sk.	Bendrasis plotas m²	tame skaičiuje			Butų sk.	Kambarių sk.	Bendrasis plotas m²	tame skaičiuje		
				Gyvenamasis plotas m²	Pagrindinis pl. m²	Pagalbinis pl. m²				Gyvenamasis plotas m²	Pagrindinis pl. m²	Pagalbinis pl. m²
Gyvenami butai												
tame skaičiuje: 1-no kambario												
2-jų kambarių												
3-jų kambarių												
4-jų kambarių												
5-jų kambarių												
Tame skaič. butai: a. rūsiuose												
b. pusrūsiuose												
Gyvenamų butų pagalbinis pl. rūsiuose ir pusrūsiuose												
Tamburų ir. techn. patalpos												
Darbo (verslo) patalpos												
Garažų patalpos			550,59		550,59							
Rūsio patalpos			177,14			177,14						
Priešgaisr. depo patalpos			1351,90		977,96	373,94						
patalpos												
patalpos												
Naudingasis plotas												
Bendrasis plotas (viso)			2079,63		1528,55	551,08						
Vandentiekis (vietin. miesto)			1351,90		977,96	373,94						
Kanalizacija (vietin. miesto)			1351,90		977,96	373,94						
Central. šildymo.: ŠEC ar grupinė katilinė												
vietinė katilinė ar krosn.			1351,90		977,96	373,94						
Karštas vanduo												
Dujos (gamt. ar suskystintos)			1351,90		977,96	373,94						
Elektrinės viryklės												
Butai su voniomis ar dušais												
Apšildomas plotas			1902,49		1528,55	373,94						

Pastato ir jo dalių kainojimas

Data	Raidė	Pavadinimas	Ilgis	Plotis	Plotas	Aukštis	Tūris	Kainininko ir lentelės Nr.	Vieneto kaina įvedus patais.	Statybinė vertė Lt.	Susidėvėjimo %	Atstatomoji vertė	Vidutinė rinkos vertė, Koeficien.	Vidutinė rinkos vertė, Lt
99.07.07	1B³/p	Priešgaisrinis depo	×		1262,60	7,63	9580	28/91	253,12	2424890	-	2424890	0,3	727467
	R	Rūsys	×		257,80	3,00	775	28/91	225,05	174417	-	174417	"	52325
	1B¹/p	Terasa	6,46	1,90	12,27	4,80	59	6.1	125,12	7382	-	7382	"	2215
		Laiptai	×		33,90			12.40	264,57	8969	-	8969	"	2691
					1308,77	10,35	5			2615658		2615658		784698

1999 m. 07 mėn. 07d. Sudarė: [redacted] Tikrino: [redacted]

ŽEMĖS IR KITO NEKILNOJAMOJO TURTO
KADASTRO IR REGISTRO VALSTYBĖS ĮMONĖ
VILNIAUS FILIALAS

Forma Nr. 2

Pastato inventorinės žinios

Kauno g-vė, pr., a., al., sk. Nr. 61

Seniūnija _____ kaimas

Inventorinis Nr.		
miestas rajonas	kvartalas	sklypas

Raidė	Pastato paskirtis	Statybos metai	Aukštų skaič.	Fondas
2H1/p	Operatorinė	1999	1	savivaldybės

Eil. Nr.	Konstruktyvinių elementų pavadinimas	Konstruktyvinių elementų, jų išbaigimo ir techninio stovio aprašymas	Data: Lyginamasis svoris	Data: Susidėvėjimo %	Data: Vidutinis susidėvėjimo %	Data: Lyginamasis svoris	Data: Susidėvėjimo %	Data: Vidutinis susidėvėjimo %
1	Pamatai	betono	4					
2	Sienos	plytų	20					
3	Pertvaros	— " —						
4	Stogas danga konstrukc.	ruloninė danga	15					
5	Perdanga	g/bet.	12					
6	Grindys	keramik. plytelės	9					
7	Langai	paprastų rėmų	11					
8	Durys	blobų						
9	Šildymas							
10	Santechnikos ir.	elektra	18-14					
11	Apdaila	tinkuota, dažyta	6					
12	Kiti darbai		5					
		Viso lyginam. svoriai ir pastato susid.	86					
	Pastato amžius	— x — % = — susidėv. %						

Pastato charakteristika

Data	Pastate yra: Rūsys	Pastate yra: Pusrūsis	Pastate yra: Mansarda	Vandentiekis: Miesto	Vandentiekis: Vietinis	Kanalizacija: Miesto	Kanalizacija: Vietinė	Centr. apšildym.: Grupinė katilinė	Centr. apšildym.: Vietinė katilinė kuro rūšis	Centr. apšildym.: Šilum. tinkl. ir ŠEC	Karštas vanduo	Dujos	Telefonas	Radijas	Elektra	Šiluminė varža	Stogo plotas	Kapitalinio remonto data
99.07.07															yra		[redacted]	

Pastato dalys (priestatai ir kt.)

Data	Raidė	Pavadinimas	Statybos metai	Pamatai	Sienos Pertvar.	Perdangos	Stogas	Grindys	Langai durys	Apdaila	Elektra	Susidėvėjimo %
2000 03 08	1h 1/2	Pavėsinė	2000	bet. j.	lentų	med.	bitumin. bet. lakštai	pyl.	—	[redacted]		—
								x				
									18		2000	03 06

Rinpardėn [redacted]

Pastato patalpų charakteristika	Data						Data					
	Butų sk.	Kambarių sk.	Bendrasis plotas m²	tame skaičiuje			Butų sk.	Kambarių sk.	Bendrasis plotas m²	tame skaičiuje		
				Gyvenamasis plotas m²	Pagrindinis pl. m²	Pagalbinis pl. m²				Gyvenamasis plotas m²	Pagrindinis pl. m²	Pagalbinis pl. m²
Gyvenami butai												
tame skaičiuje: 1-no kambario												
2-jų kambarių												
3-jų kambarių												
4-ių kambarių												
5-ių kambarių												
Tame skaič. butai: a. rūsiuose												
b. pusrūsiuose												
Gyvenamų butų pagalbinis pl. rūsiuose ir pusrūsiuose												
Tamburų ir. techn. patalpos												
Darbo (verslo) patalpos												
Garažų patalpos												
Operatorinės patalpos			903		7,41	1,62						
patalpos												
patalpos												
patalpos												
Naudingasis plotas												
Bendrasis plotas (viso)			903		7,41	1,62						
Vandentiekis (vietin. miesto)												
Kanalizacija (vietin. miesto)												
Central. šildymo.: ŠEC ar grupinė katilinė												
vietinė katilinė ar krosn.												
Karštas vanduo												
Dujos (gamt. ar suskystintos)												
Elektrinės viryklės												
Butai su voniomis ar dušais												
Apšildomas plotas												

Pastato ir jo dalių kainojimas

Data	Raidė	Pavadinimas	Ilgis	Plotis	Plotas	Aukštis	Tūris	Kainininko ir lentelės Nr.	Vieneto kaina įvedus patais.	Statybinė vertė Lt.	Susidėvėjimo %	Atstatomoji vertė	Koeficien.	Vidutinė rinkos vertė, Lt
99.07.07	24 1/2	Operatorinė	4,42	4,08	18,03	3,30	60	18/55	362,02	21721	–	21721	0,3	6516
		Laiptai	1,80	1,45	2,61			12.40	264,57	691	–	691	"	207
					20,64		60			22412		22412		6723
20000306	1h 1/2	Pareinė	5,04	4,08	20,56			28/155	426,97	8778	–	8778	0,35	3072
					41,20		60			31190		31190		9795

199 9 m. 07 mėn. 07d. Sudarė: [redacted] Tikrino: [redacted]

Pastato raidė 1B 5/p

Inventorinis numeris		
Miestas Rajonas	Kvartalas	Sklypas
UKMERGĖ		

Forma Nr. 3

Pastatų vidaus ploto eksplikacija

KAUNO

g-ve, pr., a., al., skersg. Nr. 61

Data	Aukšto Nr.	Buto Nr.	Kambarių Nr.	Patalpų pavadinim.		Bendrasis plotas	Gyvenama						PRIEŠGAISR. DĖPO							
							tame skaičiuje						tame skaičiuje		tame skaičiuje		tame skaičiuje		tame skaičiuje	
				Patalpų paskirtis	Kam naudojamā		Gyvenamųjų kambarių plotas	Naudingas negyvenam. plotas	Tamburų technik. pat. pl.	Negyv. rūsiai ir pusrūsiai	Verslo Pagrind. plotas	Verslo Pagalb. plotas	Pagrind plotas	Pagalb. plotas	Pagrind plotas	Pagalb. plotas	Pagrind plotas	Pagalb. plotas	Pagrind plotas	Pagalb. plotas
99.07	R		1	RŪSYS	KATILINĖ	48,24								48,24						
			2	— " —	ENERGETIKO PATALPA	12,68								12,68						
			3	— " —	KORIDORIUS	14,95								14,95						
			4	— " —	VENT. KAMERA	23,92								23,92						
			5	— " —	SANDĖLIS	10,35								10,35						
			6	— " —	SANDĖLIS	7,09								7,09						
			7	— " —	SANDĖLIS	11,22								11,22						
			8	— " —	KORIDORIUS	42,22								42,22						
			9	— " —	VANDENS APSKAITA	6,47								6,47						
						177,14								177,14						
	1	G	1	GARAŽAS	GARAŽAS	57,34							57,34							
		G	2	— " —	GARAŽAS	37,45							37,45							
		G	3	— " —	GARAŽAS	349,63							349,63							
		G	4	— " —	GARAŽAS	106,17							106,17							
						550,59							550,59							

Data	Aukšto Nr.	Buto Nr.	Kambarių Nr.	Patalpų pavadinim.		Bendrasis plotas	Gyvenama						PRIESGISR. DEPO							
							tame skaičiuje						tame skaičiuje		lame skaičiuje		tame skaičiuje		lame skaičiuje	
				Patalpų paskirtis	Kam naudojama		Gyvenamųjų kambarių plotas	Naudingas negyvenam. plotas	Tamburų technik. pat. pl.	Negyv. rūsiai ir pūsnūsiai	Verslo									
											Pagrind. plotas	Pagalb. plotas	Pagrind. plotas	Pagalb. plotas	Pagrind. plotas	Pagalb. plotas	Pagrind. plotas	Pagalb. plotas	Pagrind. plotas	Pagalb. plotas
99.07	1		1	PRIESGISR. DEPO	TAMBŪRAS	2,90								2,90						
			2	-"-	KOMTR. PUNKTAS	1,97 V							1,97							
			3	-"-	VESTIBIULIS	22,60	✓							22,60						
			4	-"-	KORIDORIUS	3,0								3,00						
			5.	-"-	KABINETAS	10,27 V		✓					10,27							
			6.	-"-	KABINETAS	13,40 V		✓					13,40							
			7	-"-	EL. SKYDINĖ	14,06	✓							14,06						
			8	-"-	SANDĖLIS	16,31 V								16,31						
			9	-"-	DŪMŲ KAMERA	18,10								18,10						
	2		10	-"-	SANDĖLIS	19,0 V								19,0						
	1		11	-"-	KORIDORIUS	10,65								10,65						
			12	-"-	SANDĖLIS	23,63 V							23,63							
			13	-"-	ŠAN. MAZGAS	2,99								2,99						
			14	-"-	WC	3,09								3,09						
			15	-"-	KORIDORIUS	6,98								6,98						
			16	-"-	NUSILEIDIMO STOVŲ PAT.	4,34								4,34						
			17	-"-	PRAUSYKLA	1,44								1,44						
			18	-"-	ŠAN MAZGAS	1,91								1,91						
			19	-"-	WC	1,90								1,90						
			20	-"-	KORIDORIUS	4,68								4,68						
			21	-"-	VIRTUVĖ	7,72 V								7,72						
			22	-"-	CENTRINIS RYŠIŲ PUNKT.	31,41 V							31,41							

199 9 m. 07 mėn. 07 d. Sudarė: [redacted] Tikrino: [redacted]

Pastato raidė 1B 3/p

Inventorinis numeris		
Miestas Rajonas	Kvartalas	Sklypas
JIKMERGĖ		

Forma Nr. 3

Pastatų vidaus ploto eksplikacija

KAUNO g-ve, pr., a., al., skersg. Nr. 6

Data	Aukšto Nr.	Buto Nr.	Kambarių Nr.	Patalpų pavadinim.		Bendrasis plotas	Gyvenama						PRIESGAISL DEPO							
							tame skaičiuje						tame skaičiuje		tame skaičiuje		tame skaičiuje		tame skaičiuje	
											Verslo									
				Patalpų paskirtis	Kam naudojamā		Gyvenamųjų kambarių plotas	Naudingas negyvenam. plotas	Tamburų technik. pat. pl.	Negyv. rūsiai ir pusrūsiai	Pagrind. plotas	Pagalb. plotas	Pagrind plotas	Pagalb plotas	Pagrind plotas	Pagalb. plotas	Pagrind plotas	Pagalb. plotas	Pagrind plotas	Pagalb. plotas
99.07	1		23	PRIESGIS DEPO	POILSIO PATALP	16,74							16.74							
			24	-"-	APARATŪROS PAT.	31.12							31.12							
			25	-"-	AKUMULIAT. PAKROV PAT	39.47							39.47							
			26	-"-	KORIDORIUS	8,36								8,36						
			27	-"-	KOMPRESORINĖ	13,24								13,24						
			28	-"-	SANDĖLIS	11.18								11.18						
			29	-"-	-"-	4,93								4,93						
			30	-"-	ŠLANGŲ PLOVYKLA	13.23							13,23							
			31	-"-	KORIDORIUS	3.11								3.11						
			32	-"-	SANDĖLIS	2,38								2,38						
			33	-"-	TAMBŪRAS	3,46								3,46						
			34	-"-	KORIDORIUS	3,61								3.61						
			35	-"-	SANDĖLIS	3,25								3,25						
			36	-"-	DUŠAS, WC	4,25								4,25						
			37	-"-	RŪBŲ DŽIOVYKLA	10.18							10,18							
			38	-"-	ŠLANGŲ PARUOŠ. PAT.	10.57							10,57							
			39	-"-	REZERVO SAUGYKLA	14,69							14,69							
			40	-"-	TAMBURAS	2,79								2,79						
			41	-"-	KORIDORIUS	7.21								7,21						

Data	Aukšto Nr.	Buto Nr.	Kambarių Nr.	Patalpų pavadinim.		Bendrasis plotas	Gyvenama						PRIĖŠGAISR. DEPO							
							tame skaičiuje						tame skaičiuje		tame skaičiuje		tame skaičiuje		tame skaičiuje	
							Gyvenamųjų kambarių plotas	Naudingas negyvenam. plotas	Tamburų technik. pat. pl.	Negyv. rūsiai ir pusrūsiai	Verslo									
				Patalpų paskirtis	Kam naudojama						Pagrind. plotas	Pagalb. plotas	Pagrind. plotas	Pagalb. plotas	Pagrind. plotas	Pagalb. plotas	Pagrind. plotas	Pagalb. plotas	Pagrind. plotas	Pagalb. plotas
79.07	1		42	PRIĖŠGAISR. DEPO	SALĖ	64,46							64,46							
	2		43	–"–	DUŠŲ PAT.	9,21								9,21						
			44	–"–	DUŠAS	1,51								1,51						
			45	–"–	SANDĖLIS	1,39								1,39						
			46	–"–	VIRTUVĖ	15,79								15,79						
			47	–"–	KABINETAS	31,40	V	V					31,40							
			48	–"–	–"–	33,65	V	V					33,65							
			49	–"–	–"–	34,16	V	V					34,16							
			50	–"–	–"–	20,42	V	V					20,42							
			51	–"–	–"–	13,94	V	V					13,94							
			52	–"–	–"–	16,10	V	V					16,10							
			53	–"–	KORIDORIUS	8,47								8,47						
			54	–"–	KABINETAS	33,09	V						33,09							
			55	–"–	SAN. MAZGAS	6,55								6,55						
			56	–"–	WC	1,12								1,12						
			57	–"–	WC	1,09								1,09						
			58	–"–	SAN. MAZGAS	4,78								4,78						
			59	–"–	DUŠŲ PAT.	15,43								15,43						
			60	–"–	RŪBINĖ	36,73							36,73							
			61	–"–	KABINETAS	33,04		V					33,04							
			62	–"–	KABINETAS	8,35		V					8,35							
			63	–"–	KABINETAS	10,48		V					10,48							

Pastato raidė 1B 3/p

Inventorinis numeris		
Miestas Rajonas	Kvartalas	Sklypas
CIKMERGE		

Forma Nr. 3

Pastatų vidaus ploto eksplikacija

KAUNO

Ė-ve, pr., a., al., skersg. Nr. 61

Data	Aukšto Nr.	Buto Nr.	Kambarių Nr.	Patalpų pavadinim.		Bendrasis plotas	Gyvenama						PRIESGASR. DEPO							
							tame skaičiuje						tame skaičiuje		tame skaičiuje		tame skaičiuje		tame skaičiuje	
				Patalpų paskirtis	Kam naudojamā		Gyvenamųjų kambarių plotas	Naudingas negyvenam. plotas	Tamburų technik. pat. pl.	Negyv. rūsiai ir pusrūsiai	Verslo: Pagrind. plotas	Verslo: Pagalb. plotas	Pagrind plotas	Pagalb. plotas	Pagrind plotas	Pagalb. plotas	Pagrind plotas	Pagalb. plotas	Pagrind plotas	Pagalb. plotas
99.07.	2		64	PRIESGISR. DEPO	DUJOKAUKIŲ REMONTO PAT.	11.98								11.98						
			65	— " —	KORIDORIUS	2.13									2.13					
			66	— " —	SANDĖLIS	20.47								20.47						
			67	— " —	KORIDORIUS	49,04									49,04					
	3		68	— " —	KABINETAS	31.30		V						31.30						
			69	— " —	— " —	28.54		V						28.54						
			70	— " —	— " —	30.17		V						30.17						
			71	— " —	— " —	15.78		V						15.78						
			72	— " —	— " —	16.80		V						16.80						
			73	— " —	— " —	18.63		V						18.63						
			74	— " —	— " —	18,79		V						18,79						
			75	— " —	KORIDORIUS	58,39								58,39						
			76	— " —	KABINETAS — " —	10.87		V						10.87						
			77	— " —	— " —	13.49		V						13.49						
			78	— " —	KORIDORIUS	5,41									5,41					
			79	— " —	KORIDORIUS	2.94									2.94					
			80	— " —	SANDĖLIS	7.82									7.82					
			81	— " —	KABINETAI	21.45		V						21.45						
			82	— " —	SAN. MAZGAI	6.17									6.17					

Data	Aukšto Nr.	Buto Nr.	Kambarių Nr.	Patalpų pavadinim.		Bendrasis plotas	Gyvenama						PRIEŠGAISR. DEPO							
							tame skaičiuje						tame skaičiuje		tame skaičiuje		tame skaičiuje		tame skaičiuje	
				Patalpų paskirtis	Kam naudojama		Gyvenamųjų kambarių plotas	Naudingas negyvenam. plotas	Tamburų technik. pat. pl.	Negyv. rūsiai ir pusrūsiai	Verslo Pagrind. plotas	Verslo Pagalb. plotas	Pagrind. plotas	Pagalb. plotas	Pagrind. plotas	Pagalb. plotas	Pagrind. plotas	Pagalb. plotas	Pagrind. plotas	Pagalb. plotas
99.07	3		83	PRIEŠGAISR. DEPO	WC	1,14								1,14						
			84	— " —	PRAUSYKLA	2,58								2,58						
			85	— " —	KASA	10,55							10,55							
			86	— " —	KORIDORIUS	5,12								5,12						
			87	— " —	KABINETAS	17,90		✓					17,90							
			88	— " —	— " —	15,97		✓					15,97							
			89	— " —	— " —	67,75		✓					67,75							
			90	— " —	SANDĖLIS	3,95								3,95						
			91	— " —	KABINETAS	16,63		✓					16,63							
			92	— " —	VENT. KAMERA	9,07								9,07						
			93	— " —	KORIDORIUS	3,79								3,79						
					VISO	1351,90							977,96	373,94						
				APSILDOMO PLOTO:		1902,49							1528,55	373,94						

199 9 m. 07 mėn. 07 d. Sudarė: [redacted] Tikrino: [redacted]

Pastato raidė 2411/p

Inventorinis numeris		
Miestas Rajonas	Kvartalas	Sklypas

Forma Nr. 3

Pastatų vidaus ploto eksplikacija

Kauno g-ve, pr., a., al., skersg. Nr. 61

Data	Aukšto Nr.	Buto Nr.	Kambarių Nr.	Patalpų pavadinim.		Bendrasis plotas	Gyvenama						Operatorinė							
							tame skaičiuje						tame skaičiuje		tame skaičiuje		tame skaičiuje		tame skaičiuje	
				Patalpų paskirtis	Kam naudojamą		Gyvenamųjų kambarių plotas	Naudingas negyvenam. plotas	Tamburų technik. pat. pl.	Negyv. rūsiai ir pusrūsiai	Verslo Pagrind. plotas	Verslo Pagalb. plotas	Pagrind plotas	Pagalb plotas	Pagrind plotas	Pagalb. plotas	Pagrind plotas	Pagalb. plotas	Pagrind plotas	Pagalb. plotas
99.07.07	1	1	1	Operatorinė	koridorius	1,62								1,62						
			2	"	kabinetas	7,41							7,41							
						9,03							7,41	1,62						

Data	Aukšto Nr.	Buto Nr.	Kambarių Nr.	Patalpų pavadinim.		Bendrasis plotas	Gyvenama															
							tame skaičiuje						tame skaičiuje		tame skaičiuje		tame skaičiuje		tame skaičiuje			
				Patalpų paskirtis	Kam naudojama		Gyvenamųjų kambarių plotas	Naudingas negyvenam. plotas	Tamburų technik. pat. pl.	Negyv. rūsiai ir pusrūsiai	Verslo											
											Pagrind. plotas	Pagalb. plotas	Pagrind. plotas	Pagalb. plotas	Pagrind. plotas	Pagalb. plotas	Pagrind. plotas	Pagalb. plotas	Pagrind. plotas	Pagalb. plotas		

199 9 m. 07 mėn. 07 d. Sudarė: [redacted] Tikrino: [redacted]

VALSTYBĖS ĮMONĖ REGISTRŲ CENTRAS
Lvivo g. 25-101, 09320 Vilnius, tel. (8 5) 2688 262, el. p. info@registrucentras.lt
Duomenys kaupiami ir saugomi Juridinių asmenų registre, kodas 124110246

NEKILNOJAMOJO TURTO REGISTRO DUOMENŲ BAZĖS IŠRAŠAS

2024-03-25 14:32:27

1. Nekilnojamojo turto registre įregistruotas turtas:

Registro Nr.: **98/29444**
Registro tipas: **Statiniai**
Sudarymo data: **1999-07-14**
Adresas: **Ukmergė, Kauno g. 61**

2. Nekilnojamieji daiktai:

2.1. **Inžineriniai tinklai - Požeminiai elektros kabeliai**
Aprašymas / pastabos: **(bendras tinklų ilgis 327,20 m)**
Unikalus daikto numeris: **8199-7093-4014**
Daikto pagrindinė naudojimo paskirtis: **Elektros tinklų**
Statybos pabaigos metai: **1997**
Baigtumo procentas: **100 %**
Atkūrimo sąnaudos (statybos vertė): **6988 Eur**
Fizinio nusidėvėjimo procentas: **6 %**
Atkuriamoji vertė: **6694 Eur**
Vidutinė rinkos vertė: **6694 Eur**
Vidutinės rinkos vertės nustatymo data: **1999-07-14**
Kadastro duomenų nustatymo data: **1999-07-14**

3. Daikto priklausiniai iš kito registro: įrašų nėra

4. Nuosavybė:

4.1. **Nuosavybės teisė**
Savininkas: **UKMERGĖS RAJONO SAVIVALDYBĖ, a.k. 111107563**
Daiktas: **inžineriniai tinklai Nr. 8199-7093-4014, aprašyti p. 2.1.**
Įregistravimo pagrindas: **2000-06-20 Statinio priėmimo naudoti aktas Nr. 103-2-63**
Įrašas galioja: **Nuo 2012-06-04**

5. Valstybės ir savivaldybių žemės patikėjimo teisė: įrašų nėra

6. Kitos daiktinės teisės: įrašų nėra

7. Juridiniai faktai: įrašų nėra

8. Žymos: įrašų nėra

9. Teritorijos, kuriose taikomos SŽNS, įrašytos į NTK kadastro duomenų byloje įrašytų duomenų pagrindu: įrašų nėra

10. Daikto registravimas ir kadastro žymos: įrašų nėra

11. Duomenys apie įregistruotas teritorijas, kuriose taikomos specialiosios žemės naudojimo sąlygos: įrašų nėra

12. Registro pastabos ir nuorodos: įrašų nėra

13. Kita informacija: įrašų nėra

14. Informacija apie duomenų sandoriui tikslinimą: įrašų nėra

Dokumentą atspausdino IRMA PAŠKEVIČIENĖ

Miestas	Kvartalas	Sklypas
UKMERGĖ		

Inv. Nr. 200320

LIETUVOS RESPUBLIKA

NEKILNOJAMOJO TURTO KADASTRAS

ŽEMĖS IR KITO NEKILNOJAMOJO TURTO
KADASTRO IR REGISTRO VALSTYBĖS ĮMONĖ UKMERGĖS FILIALAS

NAMŲ VALDOS TECHNINĖS APSKAITOS

BYLA

Esančios UKMERGĖS mieste, rajone

sen. ž. ū. bendrovėje

k.

KAUNO g., a., skg. Nr. 61

Fondas SAVIVALDYBIŲ

Savininkas

PRIEŠGAISRINIS DEPO

POŽEMINIAI ELEKTROS KABELIAI

Teisinės registracijos Nr.

grindinai inventorizuota 1999 m. 07 mėn. 14 d.

SITUACIJOS PLANAS M 1:500

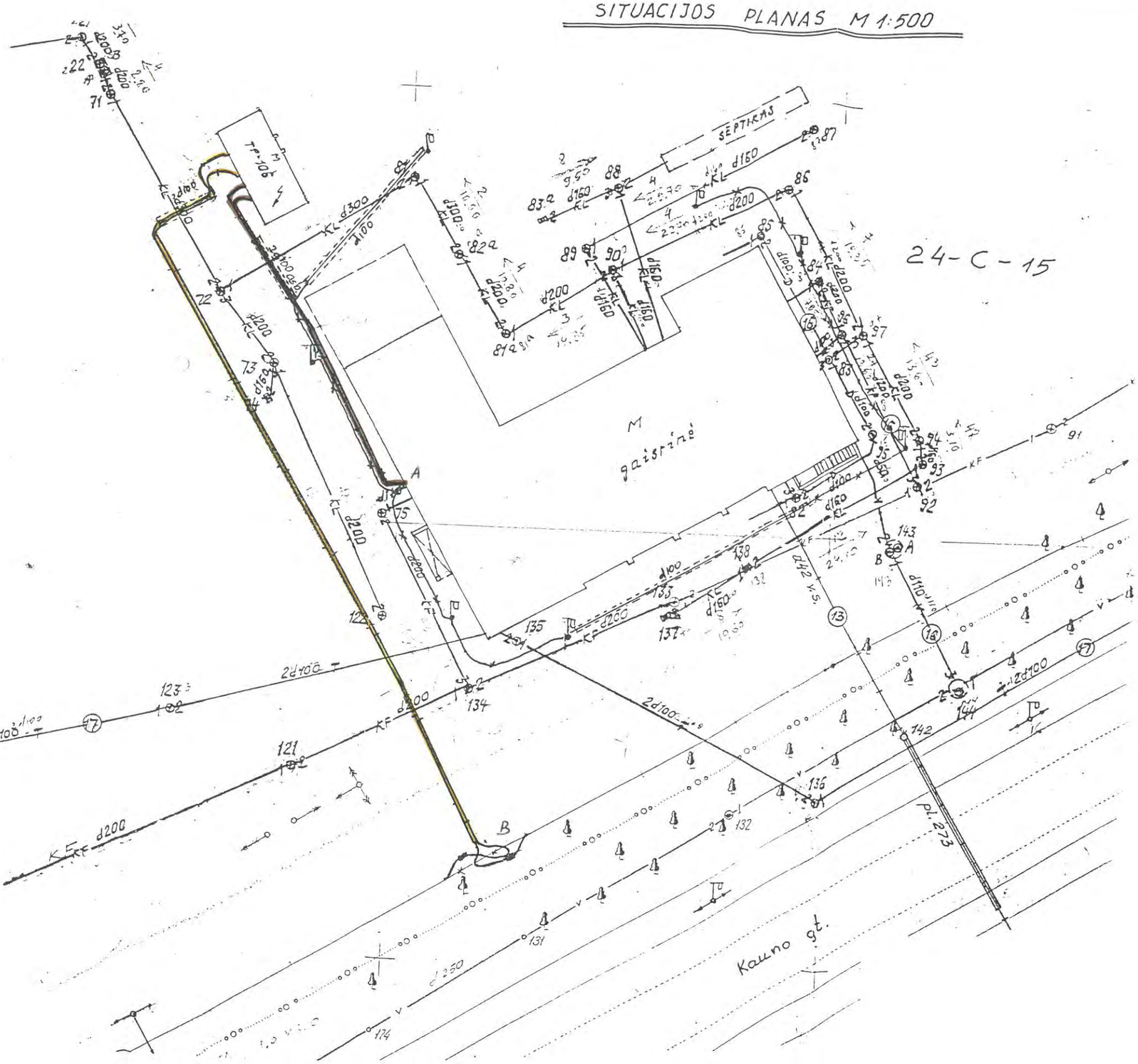

ŽEMĖS IR KITO NEKILNOJAMOJO TURTO REGISTRO VIEŠOJI ĮSTAIGA

KAUNO

61 [redacted]

GUDONIENĖ [redacted]

UKMERGĖ

M 1:500 99 07 14

SINKEVIČIENĖ

Ukmergės filialas

16

1999 07 14

ŽEMĖS IR KITO NEKILNOJAMOJO TURTO
KADASTRO IR REGISTRO VALSTYBĖS ĮMONĖ
VILNIAUS FILIALAS

forma Nr. 1

Namų valdos techninės apskaitos kortelė

KAUNO g-vė, pr., a., al., sk., Nr. 61

Seniūnija kaimas

Miestas, rajonas	Kvartalas	Sklypas
LIKMERGĖ		

Data	Valdytojas	Valdoma dalis	Valdymo pagrindas	Parašas

Žemės sklypo plotas

Data	Užstatytas plotas				Neužstatytas plotas											Bendras plotas	
	Viso		Po pagr. pastatais	Po ūkio pastatais	Kiemas				Sodas	Daržas	Gėlynas	Veja	Nenaudingas plotas	Kitos žemės	Viso neužstatyto ploto	Išskirta Išpirkta Nuomoja	Naudojama
						tame skaic.											
	m²	%			Viso kiemo	Asfaltas Betonas	Lauko akmenys	Šaligatv.									

Pastatų skaičius sklype ir jų plotas

Data	Pagrindinių pastatų skaičius	Pagalbinių pastatų skaičius	Viso pastatų	Gyvenamųjų patalpų									Negyvenamųjų pat.			Viso
				Butų sk.	Gyv. kamb. sk.	Bendrasis plotas	Naudingasis plotas			Kiti plotai			Bendrasis plotas	Pagrindinis plotas	Pagalbinis plotas	Bendrasis plotas
							Gyv. kamb. plotas	Darbo (verslo) plotas	Pagalbin. patalpų plotas	Rūsio patalpų plotas	Garažo patalpų plotas	Techninių patalpų plotas				
99.07		ELEKTROS KABELIU BENDRAS ILGIS										327,20				

Namų valdos įkainojimo suvestinė

	Statybinė vertė Lt				Dabartinė vertė Lt				Rinkos	
Data	Pagrindin. pastatai	Pagalbiniai pastatai	Kiemo statiniai	Viso	Pagrindin. pastatai	Pagalbin. pastatai	Kiemo statiniai	Viso	Koef.	Kaina Lt
99.07.14	24129	–	–	24129	23113	–	–	23113	1	23113

Pagalbiniai pastatai

Data	Raidė	Pastatų pavadinimas	Statybos metai	Medžiagos		Matmenys					Įkainojimo lentelių Nr.	Vieneto vertė įvedus pataisą	Statybinė vertė	Susidėvėjimo %	Vertė atmetus susidėvėjimą	Rinkos	
				Sienų	Stogo	Ilgis	Plotis	Plotas	Aukštis	Tūris						Koef.	Kaina Lt

Kiemo statiniai

Data	Raidė	Statinių pavadinimas	Statybos metai	Medžiagos	Matmenys					Įkainojimo lentelių Nr.	Vieneto vertė įvedus pataisas	Statybinė vertė Lt	Susidėvėjimas %	Vertė atmetus susidėvėjimą	Rinkos	
					Ilgis	Plotis	Plotas	Aukštis	Tūris						Koef.	Kaina Lt

199 9 m. 07 mėn. 14 d. Sudarė [redacted] Tikrino [redacted]

BENDROS ŽINIOS

A. TINKLŲ VERTĖ

Eil. Nr.	Tinklų pavadinimas	Statybinė vertė, Lt	Vidutinis susidėvėjimas, proc.	vertė, Lt	vertė, Lt
	ELEKTROS KABELIŲ				
	BENDRA VERTĖ	24129		23113	23113

Sudarė: [redacted]

Tikrino: [redacted]

ADRESAS UKMERGĖ
KAUNO G-VĖ 61 elektros tinklų

TECHNINIS APRAŠYMAS IR ĮKAINAVIMAS

Įrašo Nr.	El. tiekimo linijų ir el. įrenginių pavadinimas	~~El. įrenginių Nr. plane~~ KABELIŲ, SKAIČ	Techninė charakteristika	Mato vnt.	Kiekis	Statybos metai	Kainininko ir lentelės Nr.	Vieneto kaina Lt	Pirminė vertė	Susidėvėjimo %	Likutinė vertė
	0,4 kV KABELIS										
	TRANSFORMAT. - TAŠKAS A	2	AXMK 4×95	M	2×60	1997	BALANS. VERTĖ		7191		7191
	10 kV KABELIS										
	TRANSFORMAT. - TAŠKAS B	2	AAB 3×120	M	2×103,60	1997	5/174	81,75	16938	6	15922
					327,20				24129		23113

199.9 m. 07 mėn. 14 d.

Sudar[redacted]

Tikrino: [redacted]

F. Nr. 2

Užsakovas Ukmergės savivaldybė

Rangovas Akcinė bendrovė „Ukmergės statyba", Deltuvos 37, Ukmergė

a/s 467712 Ūkio banko Ukmergės filiale, b/k 260101768 PVM k. 828272811

Objekto pavadinimas Priešgaisrinis aikštelė 0,4 kV ETL

ATLIKTŲ STATYBOS-MONTAVIMO DARBŲ PRIĖMIMO AKTAS Nr. .....

už 1997 m. liepos mėn. d.

Eil. Nr.	Darbų pavadinimas	Įkainio šifras	Matavimo vienetas	Kiekis	Vieneto kaina	Tiesioginės išlaidos Lt: darbo užmokestis	medžiagos	mechanizmai	viso
1	2	3	4	5	6	7	8	9	10
1	II grupės grunto kasimas rankomis	N21-168	100 m³	0,2		105			105
2	to paties, už kasimas	N1-307	–"–	0,2		82			82
3	smėlio pasluoksnio įrengimas	N11-6	m³	3,2		46			46
4	smėlis						100		100
5	Betoninio rėmo kl. klojimas	N34-84	100 m	0,16		14			14
6	Betoninis rėmas 4 100						106		106
7	Kabelio tiesimas pamatu	N21-1	100 m	0,89		51			51
8	Kranai automobiliai							15	15
9	Kabelis		100 m				2324		2324
10	Betoto kabliai įrengimas	N21-4	100 m	0,50		14			14
11	smėlis						52		52
12	Zaptas betoninis kabliui	N-21-5	100	0,50		6			6
17	smėlis						28		28
18	Kabelio užkasimas gaubtu	N-21-6	100 m	0,42		12			12
19	Kranai automobiliai	484034						2	2
20	Keramikiniai gaubtai						66		66
21	Betoninis betoninis kabelio	N21-7	100 m	0,42		6			6
22	Kranai automobiliai	484034						1	1
23	Keramikiniai gaubtai						66		66
24	Kabelio tiesimas TP į sienos	N12-13	100 m	0,21		36			36
25	Kranai automobiliai							3	3
26	Gerve elektrinė	310185						4	4
27	Kabelis						522	3	522
28	Kabelio įtraukimas į rėmą	N21-176	100 m	1,0		58			58
29	Kabelis						444		444
30	Smėsės galų užkaišymas	N21-34	vnt	4		58			58
31	Kabelio galų pažymėjimas	N21-272	100 vnt	0,16		19			19
						507	3709	25	4241

VALSTYBĖS ĮMONĖ REGISTRŲ CENTRAS
Lvivo g. 25-101, 09320 Vilnius, tel. (8 5) 2688 262, el. p. info@registrucentras.lt
Duomenys kaupiami ir saugomi Juridinių asmenų registre, kodas 124110246

NEKILNOJAMOJO TURTO REGISTRO DUOMENŲ BAZĖS IŠRAŠAS

2024-03-25 14:33:12

1. Nekilnojamojo turto registre įregistruotas turtas:

Registro Nr.: **98/29446**
Registro tipas: **Statiniai**
Sudarymo data: **1999-07-09**
Adresas: **Ukmergė, Kauno g. 61**

2. Nekilnojamieji daiktai:

2.1. **Inžineriniai tinklai - Telefono kabelių kanalizacija**
Aprašymas / pastabos: **(bendras tinklų ilgis 951,20 m)**
Unikalus daikto numeris: **8199-7093-6012**
Daikto pagrindinė naudojimo paskirtis: **Ryšių (telekomunikacijų) tinklų**
Statybos pabaigos metai: **1997**
Baigtumo procentas: **100 %**
Atkūrimo sąnaudos (statybos vertė): **19696 Eur**
Fizinio nusidėvėjimo procentas: **7 %**
Atkuriamoji vertė: **18149 Eur**
Vidutinė rinkos vertė: **18149 Eur**
Vidutinės rinkos vertės nustatymo data: **1999-07-09**
Kadastro duomenų nustatymo data: **1999-07-09**

3. Daikto priklausiniai iš kito registro: įrašų nėra

4. Nuosavybė:

4.1. **Nuosavybės teisė**
Savininkas: **UKMERGĖS RAJONO SAVIVALDYBĖ, a.k. 111107563**
Daiktas: **inžineriniai tinklai Nr. 8199-7093-6012, aprašyti p. 2.1.**
Įregistravimo pagrindas: **2000-06-20 Statinio priėmimo naudoti aktas Nr. 103-2-63**
Įrašas galioja: **Nuo 2012-06-04**

5. Valstybės ir savivaldybių žemės patikėjimo teisė: įrašų nėra

6. Kitos daiktinės teisės: įrašų nėra

7. Juridiniai faktai: įrašų nėra

8. Žymos: įrašų nėra

9. Teritorijos, kuriose taikomos SŽNS, įrašytos į NTK kadastro duomenų byloje įrašytų duomenų pagrindu: įrašų nėra

10. Daikto registravimas ir kadastro žymos: įrašų nėra

11. Duomenys apie įregistruotas teritorijas, kuriose taikomos specialiosios žemės naudojimo sąlygos: įrašų nėra

12. Registro pastabos ir nuorodos: įrašų nėra

13. Kita informacija: įrašų nėra

14. Informacija apie duomenų sandoriui tikslinimą: įrašų nėra

Dokumentą atspausdino IRMA PAŠKEVIČIENĖ

Miestas	Kvartalas	Sklypas
UKMERGĖ		

Inv. Nr. 800319

LIETUVOS RESPUBLIKA

NEKILNOJAMOJO TURTO KADASTRAS

ŽEMĖS IR KITO NEKILNOJAMOJO TURTO
KADASTRO IR REGISTRO VALSTYBĖS ĮMONĖ UKMERGĖS FILIALAS

NAMŲ VALDOS TECHNINĖS APSKAITOS

BYLA

Esančios UKMERGĖ mieste, rajone

sen. ž. ū. bendrovėje

k.

KAUNO g., a., skg. Nr. 61

Fondas SAVIVALDYBIŲ

Savininkas

PRIEŠGAISRINIS DEPO

TELEFONO KABELIŲ, KANALIZACIJA

Teisinės registracijos Nr.

grindinai inventorizuota 1999 m. 07 mėn. 09 d.

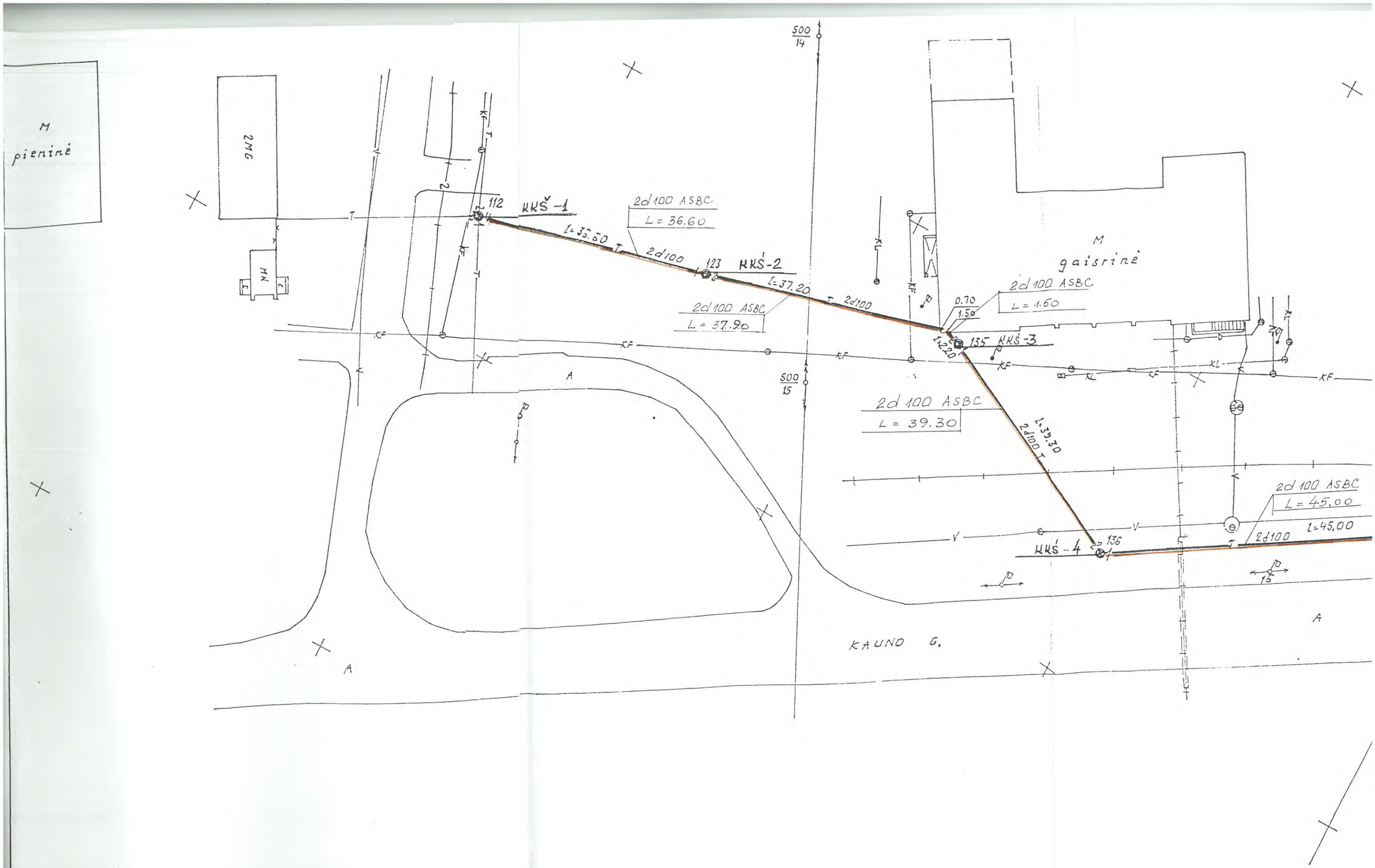
M
pieninė
2MG
MN
112
KKŠ -1
2d100 ASBC
L = 36.60
l=35.50
2d100
123
KKŠ-2
l=37.20
2d100
2d100 ASBC
L = 37.90
500
14
500
15
M
gaisrinė
2d100 ASBC
L = 1.50
0.70
1.50
1.220
135
KKŠ -3
2d 100 ASBC
L = 39.30
l=39.30
2d100
2d 100 ASBC
L = 45.00
l=45.00
2d100
136
KKŠ - 4
KAUNO G.
A
A
A

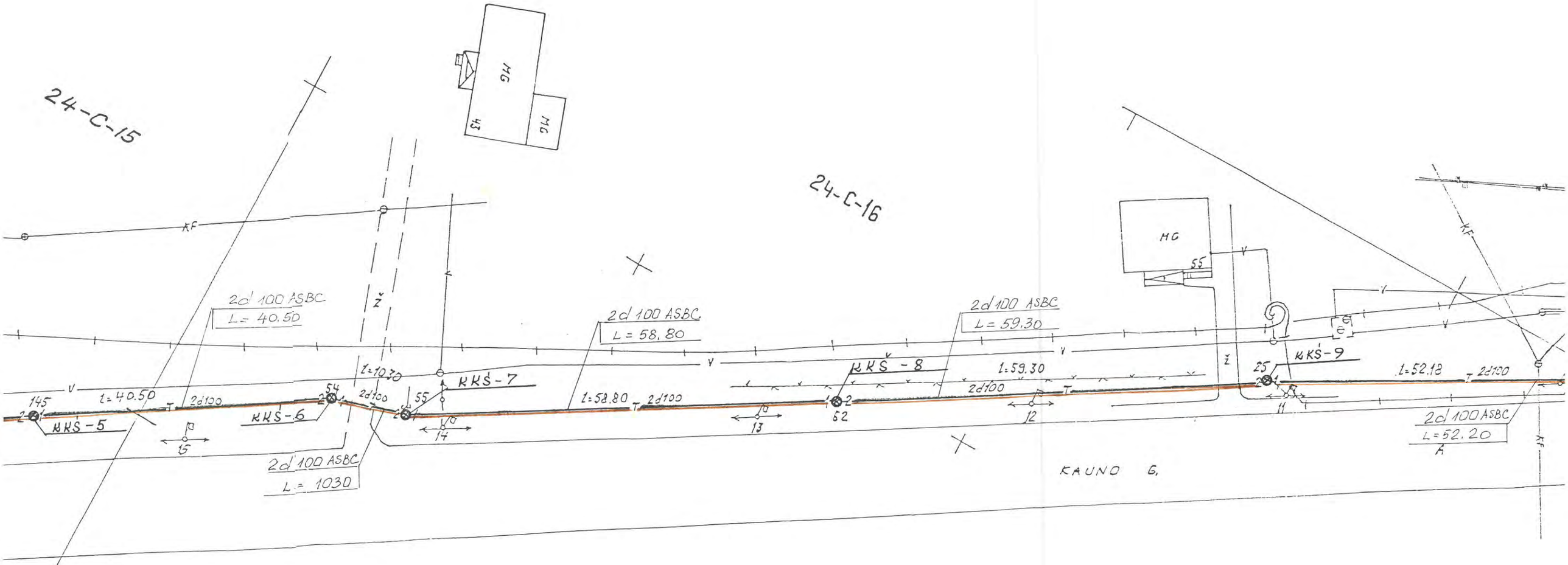
24-C-15
24-C-16
MG
MG
43
MG
55
KF
2d 100 ASBC
L = 40.50
2d 100 ASBC
L = 58.80
2d 100 ASBC
L = 59.30
2d 100 ASBC
L = 1030
2d 100 ASBC
L = 52.20
KKŠ-5
KKŠ-6
KKŠ-7
KKŠ-8
KKŠ-9
145
54
55
52
25
l = 40.50
l = 1030
l = 58.80
l = 59.30
l = 52.13
2d100
15
14
13
12
11
KAUNO G.

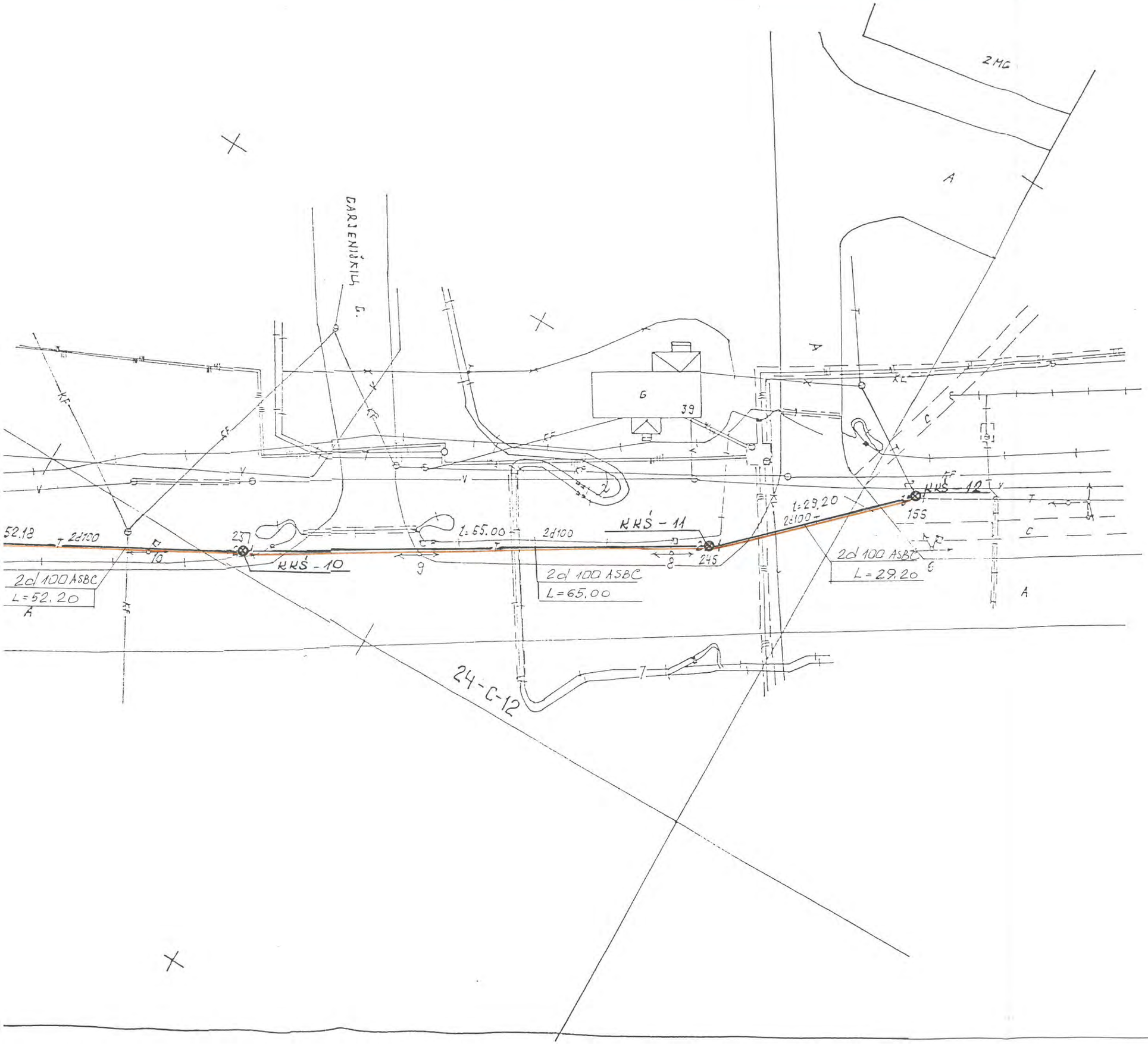

ŽEMĖS IR KITO NEKILNOJAMOJO TURTO REGISTRO MATAVIMŲ ĮRAŠAS

KAUNO

Miestas

UKMERGĖ

GUB

M 1:500 99 07 09 SIM

16 99

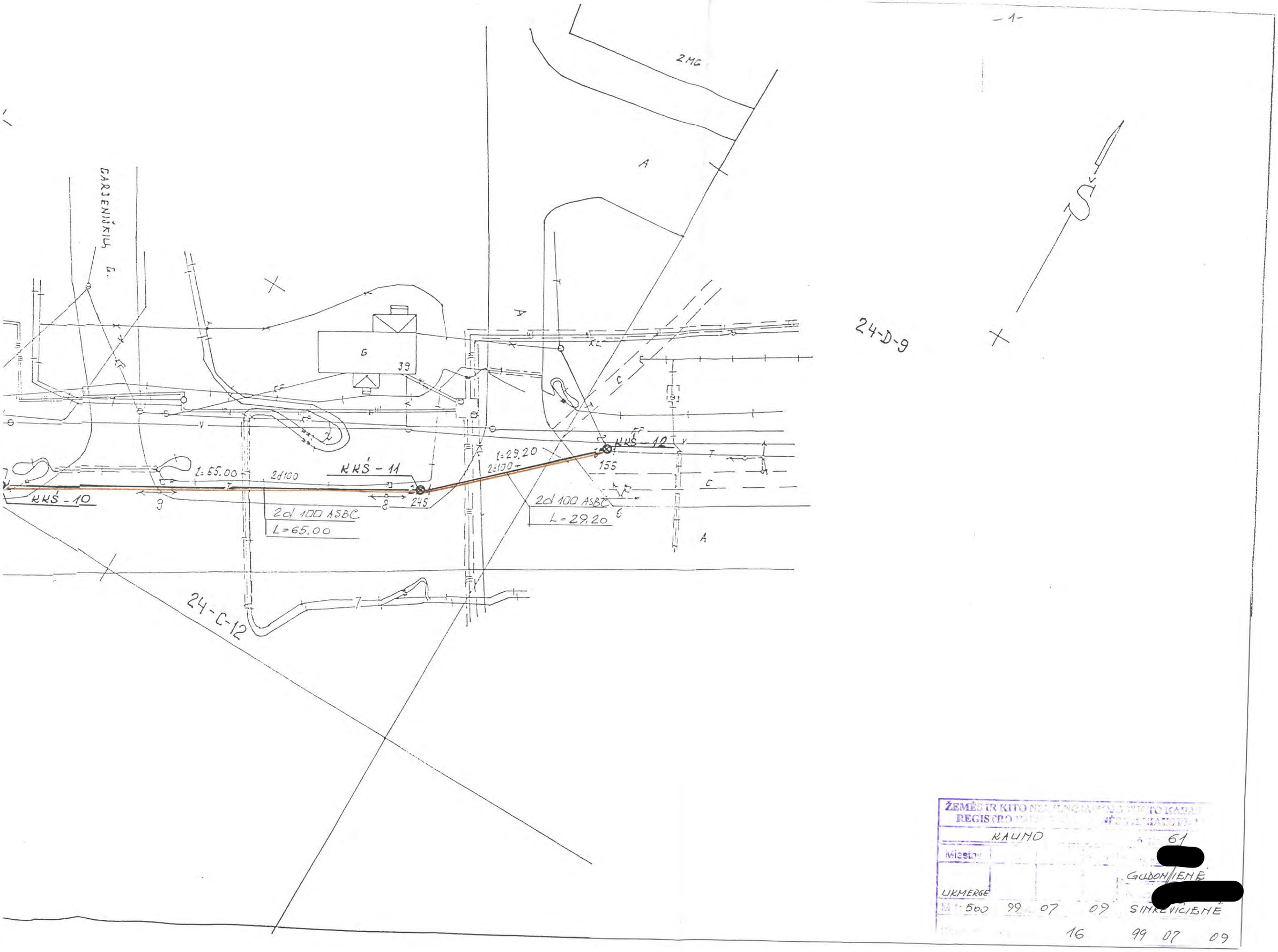

ŽEMĖS IR KITO NEKILNOJAMOJO TURTO KADASTRO REGISTRO
KAUNO
Miestas
UKMERGĖ
M 1:500 99 07 09
61
[redacted]
GUDONIENĖ
[redacted]
SIMKEVIČIENĖ
16 99 07 09

TELEFONO KABELIŲ, KANALIZACIJOS

TECHNINIS PASAS

Miestas UKMERGĖ

Gatvė KAUNO 61

Prospektas

Aikštė

Aleja

Skersgatvis

Registracijos Nr

1999 m 07 mėn 09 d

ŽEMĖS IR KITO NEKILNOJAMOJO TURTO
KADASTRO IR REGISTRO VALSTYBĖS ĮMONĖ
VILNIAUS FILIALAS

forma Nr. 1

KABELIŲ, KANALIZACIJOS
~~Namų valdos techninės~~ apskaitos kortelė

KAUNO g-vė, pr., a., al., sk., Nr. 61

Seniūnija kaimas

Miestas, rajonas	Kvartalas	Sklypas
LIKMERGĖ		

Data	Valdytojas	Valdoma dalis	Valdymo pagrindas	Parašas

Žemės sklypo plotas

Data	Užstatytas plotas				Neužstatytas plotas											Bendras plotas	
	Viso		Po pagr. pastatais	Po ūkio pastatais	Kiemas				Sodas	Daržas	Gėlynas	Veja	Nenaudingas plotas	Kitos žemės	Viso neužstatyto ploto	Išskirta Išpirkta Nuomoja	Naudojama
						tame skaic.											
	m²	%			Viso kiemo	Asfaltas Betonas	Lauko akmenys	Šaligatv.									

Pastatų skaičius sklype ir jų plotas

Data	Pagrindinių pastatų skaičius	Pagalbinių pastatų skaičius	Viso pastatų	Gyvenamųjų patalpų									Negyvenamųjų pat.			Viso
				Butų sk.	Gyv. kamb. sk.	Bendrasis plotas	Naudingasis plotas			Kiti plotai			Bendrasis plotas	Pagrindinis plotas	Pagalbinis plotas	Bendrasis plotas
							Gyv. kamb. plotas	Darbo (verslo) plotas	Pagalbin. patalpų plotas	Rūsio patalpų plotas	Garažo patalpų plotas	Techninių patalpų plotas				
99 07.	BENDRAS			KABELIŲ, KANALIZACIJOS TINKLŲ, ĮLGIS										951,20		
	BENDRAS			TELEFONO KABELIŲ, ĮLGIS								951,20				

Namų valdos įkainojimo suvestinė

Data	Atstatymo kaštų (statybinė) vertė, Lt.				Atstatomoji vertė, Lt.				Vidutinė rinkos	
	Pagrindin. pastatai	Pagalbiniai pastatai	Kiemo statiniai	Viso	Pagrindin. pastatai	Pagalbin. pastatai	Kiemo statiniai	Viso	Koef.	vertė, Lt.
99.07	KABELIŲ, KANALIZACIJOS									
			VERTĖ	60848				55507		
	TELEFONO KABELIŲ,									
	BALANSINĖ VERTĖ			7159.12						

Pagalbiniai pastatai

Data	Raidė	Pastatų pavadinimas	Statybos metai	Medžiagos		Matmenys					Įkainojimo lentelių Nr.	Vieneto vertė įvedus patais.	Statybinė vertė	Nusidėvėjimo %	Atstatomoji	Vidutinė rinkos vertė, Lt.	
				Sienų	Stogo	Ilgis	Plotis	Plotas	Aukštis	Tūris						Koef.	Kaina Lt

Kiemo statiniai

Data	Raidė	Statinių pavadinimas	Statybos metai	Medžiagos	Matmenys					Įkainojimo lentelių Nr.	Vieneto vertė įvedus pataisas	Atstatymo kaštų vertė,	Nusidėvėjimo, %	Atstatomoji vertė, Lt.	Vidutinė rinkos vertė, Lt.	
					Ilgis	Plotis	Plotas	Aukštis	Tūris						Koef.	Kaina Lt

1999 m. 07 mėn. 09 d Sudarė [redacted] Tikrino [redacted]

G. Bendra tinklų vertė -4-

Tinklų pavadinimas	data 97.07.09			data		
	Statybinė vertė rub.	susid. %	Dabartinė vertė rub.	Statybinė vertė rub.	susid. %	Dabartinė vertė rub.
KABELIŲ KANALIZACIJOS						
VERTĖ	24836	7	23096			
ŪLINIŲ VERTĖ	36012	10	32411			
	60848		55507			
BENDRAS KABELIŲ KANALIZACIJOS TINKLŲ ILGIS		951 20 M.				
TELEFONO KABELIŲ BALANSINĖ VERTĖ			7159.12			
BENDRAS TELEFONO KABELIŲ ILGIS		951,20 M				

priedas

KABELIŲ KANALIZACIJA

KANALIZACIJOS magistralės techninis aprašymas ir įkainavimas

r	Statybos metai	Tam šulinių, Nr. Nr.	Vamzdžių, medžiaga	d mm	Gylis m	Vamzdžių ilgis m	Kainininko Nr.	Vieneto kaina Lt	Statybinė vertė Lt	Susidėvėj.	Dabartinė vertė Lt
7	1997	KKŠ-1 KKŠ-2	ASBESTCEMENT.	100		2×36,6	25 I A	26.11	1911	7	1777
	"	KKŠ-2 GAISR	- " -	100		2×37,90	"	26.11	1979	7	1840
	"	GAISR.-KKŠ-3	— " —	100		2×1.50	"	26.11	78	7	73
	"	KKŠ-3 KKŠ-4	— " —	100		2×39.3	"	26.11	2052	7	1908
	"	KKŠ-4 KKŠ-5	— " —	100		2×45,0	"	26.11	2350	7	2186
	"	KKŠ-5 KKŠ-6	— " —	100		2×40,50	"	26.11	2115	7	1967
	"	KKŠ-6 KKŠ-7	— " —	100		2×10,30	"	26.11	538	7	500
	"	KKŠ-7 KKŠ-8	— " —	100		2×53,80	"	26.11	3071	7	2856
	"	KKŠ-8 KKŠ-9	— " —	100		2×59,30	"	26.11	3097	7	2880
	"	KKŠ-9 KKŠ-10	— " —	100		2×52,20	"	26.11	2726	7	2535
	"	KKŠ-10 KKŠ-11	— " —	100		2×65,0	"	26.11	3394	7	3156
	"	KKŠ-11 KKŠ-12	— " —	100		2×27,20	"	26.11	1525	7	1418
						951,20			24836		23096

TELEFONO KANALIZAC Šulinių techninis aprašymas

Invent. data	Statyb. metai	Šulinių Nr.	Konstrukcija	Išmatavimai m	Kiekis vnt.	STATYBINĖ VERTĖ		
							%	
99.07	1997	KKŠ-1 KKŠ-12	BETONO		12	36012	10	32411

37

Ž priedas
Forma 40

KORTELĖ

RKŠ-1
(Įrenginio pavadinimas)

Miestas: LIKMERGĖ g-vė (kvartalas): KLAUNO G-vė Statybos metai 1997

ŠULINIO PJŪVIAI
(Matmenys duoti m)

Vertikalinis:

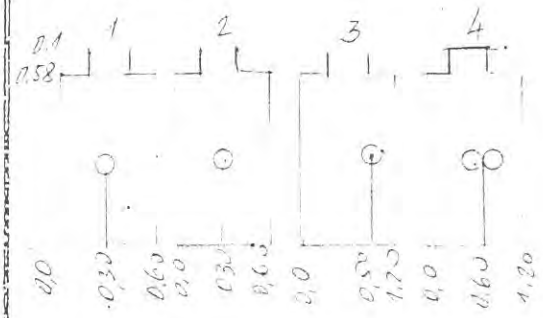

Horizontalinis:

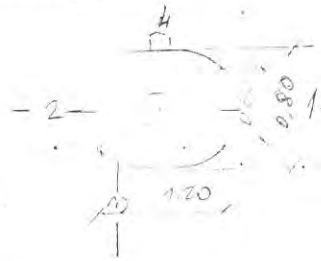

PRIMATAVIMO BRĖ ....

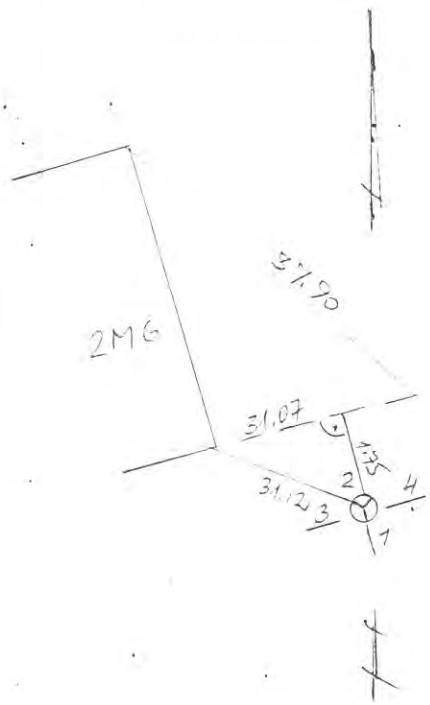

Pavadinimas		Medžiaga	Diametras mm	Atstumas nuo dangčio		Altitudės
Dangtis		KETUS	650			
Žemė						
Sienos		BET				
Dugnas		BET	120,0 x 80,0	1,98		
Vamzdžiai	Nr.1	ASBC	100	Viršus		
				Apačia	1,95	
	Nr.2	ASBC	100	Viršus		
				Apačia	1,20	
	Nr.3	ASBC	100	Viršus		
				Apačia	1,23	
	Nr.4	ASBC	2 v. 100	Viršus		
				Apačia	0,90	
	Nr.5			Viršus		
				Apačia		
	Nr.6			Viršus		
				Apačia		
	Nr.7			Viršus		
				Apačia		

PASTABOS

_____ TARPMIESTINIS TECHNINĖS INVENTORIZACIJOS BIURAS

Sudarė: _____ (Gudorlev)
(Parašas) (Pavardė)

Tikrino: [redacted]
(Parašas) (Pavardė)

19 99 m. 07 mėn. 09 d.

37

KORTELĖ

Šifras
Forma 40

RKŠ - 2

(įrenginio pavadinimas)

Miestas UKMERGĖ g-vė (kvartalas) GAUMO G-VĖ Statybos metai 1997

ŠULINIO PJŪVIAI
(Matmenys duoti m)

Vertikalinis:

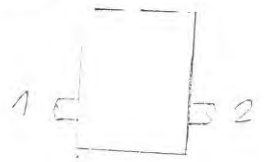

PRIMATAVIMO BRĖ ...

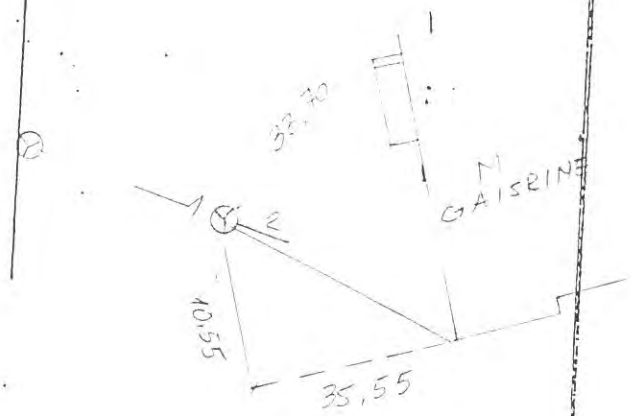

Horizontalinis:

Pavadinimas	Medžiaga	Diametras mm	Atstumas nuo dangčio		Altitudės
Dangtis	KETUS	-			
Šulinė					
Žiedas	BET				
Pagrindas	BET	1000	1,55		
Nr.1	ASBC	2V. 100	Viršus		
			Apačia	0,85	
Nr.2	ASBC	2V. 100	Viršus		
			Apačia	0,85	
Nr.3			Viršus		
			Apačia		
Nr.4			Viršus		
			Apačia		
Nr.5			Viršus		
			Apačia		
Nr.6			Viršus		
			Apačia		
Nr.7			Viršus		
			Apačia		

PASTABOS

TARPMIESTINIS TECHNINĖS INVENTORIZACIJOS BIURAS

Sudarė [redacted] ( )
(Parašas) (Pavardė)

Tikrino [redacted] ( )
(Parašas) (Pavardė)

1999 m. 07 mėn. 09 d.

37

Priedas
Forma 40

KORTELĖ

KKŠ - 3
(įrenginio pavadinimas)

Miestas ORLIERGĖ g-vė (kvartalas) KALINO Statybos metai 1997

ŠULINIO PJŪVIAI
(Matmenys duoti m)

Vertikalinis:

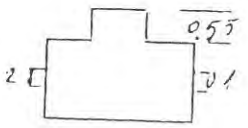

PRIMATAVIMO BRĖ

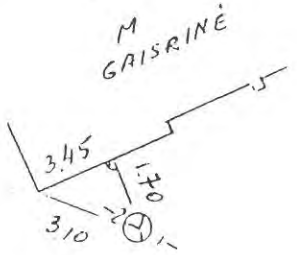

Horizontalinis:

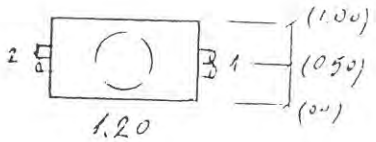

Pavadinimas		Medžiaga	Diametras mm	Atstumas nuo dangčio		Altitudės	PASTABOS
Dangtis		KETUS	650				
Žemė							
Sienos		BET.					
Dugnas		BET.	1200 x 1000	197			
Vamzdžiai	Nr.1	ASBC	2V 100	Viršus			
				Apačia	132		
	Nr.2	ASBC	2V 100	Viršus			
				Apačia	1.10		
	Nr.3			Viršus			
				Apačia			
	Nr.4			Viršus			
				Apačia			
	Nr.5			Viršus			
				Apačia			
	Nr.6			Viršus			
				Apačia			
	Nr.7			Viršus			
				Apačia			

TARPMIESTINIS TECHNINĖS INVENTORIZACIJOS BIURAS

Sudar[redacted]
(Parašas) (Pavardė)

Tikrino [redacted]
(Parašas) (Pavardė)

1999 m. 07 mėn. 02 d.

37

3 priedas
Forma 40

KORTELĖ

Miesto: UKMERGĖ (įrenginio pavadinimas) KKŠ-4
g-vė (kvartalas) KAUNO G-VĖ Statybos metai 1997

ŠULINIO PJŪVIAI
(Matmenys dusti m)

Vertikalinis:

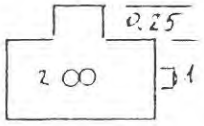

Horizontalinis:

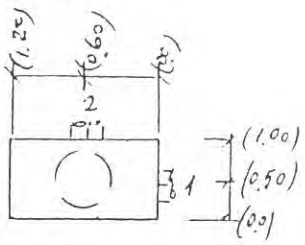

PRIMATAVIMO BRĖ...

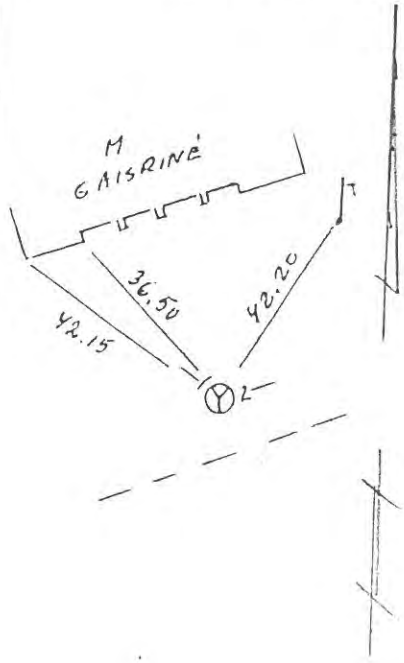

Pavadinimas	Medžiaga	Diametras mm	Atstumas nuo dangčio		Altitudės	PASTABOS
Dangtis	KETUS	650				
Žomė						
Stemas	BET					
Dugnas	BET	1200 x 1000	1.60			
Vamzdžiai Nr.1	ASBC	2V 100	Viršus			
			Apačia	0,80		
Nr.2	ASBC	2V 100	Viršus			
			Apačia	0.80		
Nr.3			Viršus			
			Apačia			
Nr.4			Viršus			
			Apačia			
Nr.5			Viršus			
			Apačia			
Nr.6			Viršus			
			Apačia			
Nr.7			Viršus			
			Apačia			

TARPMIESTINIS TECHNINĖS INVENTORIZACIJOS BIURAS

Sudarė: [redacted]
(Parašas) (Pavardė)
Tikrino: [redacted]
(Parašas) (Pavardė)
19 97 m. 07 mėn. 09 d.

37

3 priedas
Forma 40

KORTELĖ

KKŠ - 5

(įrenginio pavadinimas)

Miestas: LIKMERGĖ g-vė (kvartalas) KAUNO G-VĖ Statybos metai 1997

ŠULINIO PJŪVIAI
(Matmenys duoti m)

Vertikalinis:

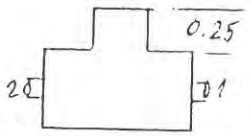

Horizontalinis:

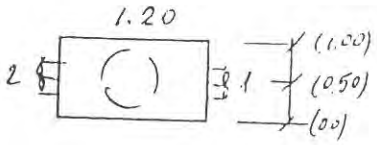

PRIMATAVIMO BRĖŽ...

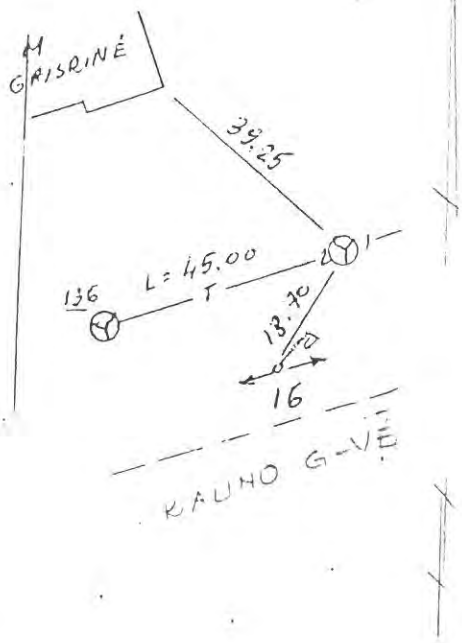

Pavadinimas		Medžiaga	Diametras mm	Atstumas nuo dangčio		Altitudės	PASTABOS
Dangtis		KETUS	650				
Žemė							
Sienos		BET					
Dugnas		BET.	1200×1000	1.60			
Vamzdžiai	Nr.1	ASBC	2V 100	Viršus			
				Apačia	0.70		
	Nr.2	ASBC	2V 100	Viršus			
				Apačia	0.70		
	Nr.3			Viršus			
				Apačia			
	Nr.4			Viršus			
				Apačia			
	Nr.5			Viršus			
				Apačia			
	Nr.6			Viršus			
				Apačia			
	Nr.7			Viršus			
				Apačia			

TARPMIESTINIS TECHNINĖS INVENTORIZACIJOS BIURAS

Sudarė: [redacted] GLUDONIENĖ
(Parašas) (Pavardė)

Tikrino: [redacted]
(Parašas) (Pavardė)

1997 m. 07 mėn. 09 d.

KORTELĖ

3 priedas
Forma 40

Klasė: LIKMERGĖ (įrenginio pavadinimas) KKŠ - 6
g-vė (kvartalas) KAUNO Statybos metai 1997

ŠULINIO PJŪVIAI
(Matmenys dėti m)

Vertikalinis:

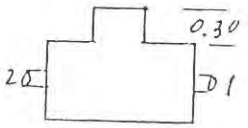

Horizontalinis:

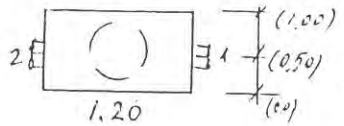

PRIMATAVIMO BRĖ...

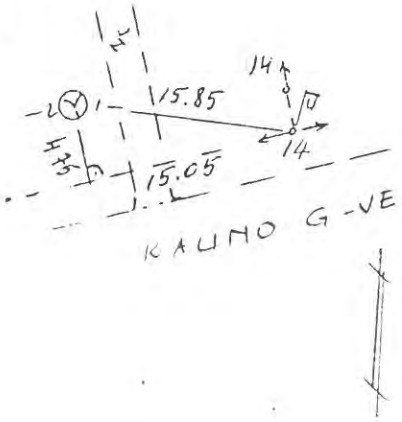

Pavadinimas	Medžiaga	Diametras mm	Atstumas nuo dangčio		Altitudės
Dangtis	KETUS	650			
Žomė					
Sienos	BET.				
Dugnas	BET.	1200x1000	1.60		
Vamzdžiai Nr.1	ASBC	2V 100	Viršus		
			Apačia	0.70	
Nr.2	ASBC	2V 100	Viršus		
			Apačia	0.70	
Nr.3			Viršus		
			Apačia		
Nr.4			Viršus		
			Apačia		
Nr.5			Viršus		
			Apačia		
Nr.6			Viršus		
			Apačia		
Nr.7			Viršus		
			Apačia		

PASTABOS

TARPMIESTINIS
TECHNINĖS INVENTORIZACIJOS
BIURAS
Sudarė: [redacted]
(Parašas) (Pavardė)
Tikrino: [redacted]
(Parašas) (Pavardė)
1997 m. 07 mėn. 02 d.

KORTELĖ

3 priedas
Forma 40

Miestas: UKMERGĖ (Įrenginio pavadinimas) KKŠ -7
g-vė (kvartalas) KAUNO
Statybos metai 1997

ŠULINIO PJŪVIAI
(Matmenys dusti m)

Vertikalinis:

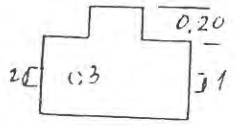

PRIMATAVIMO BRĖ ...

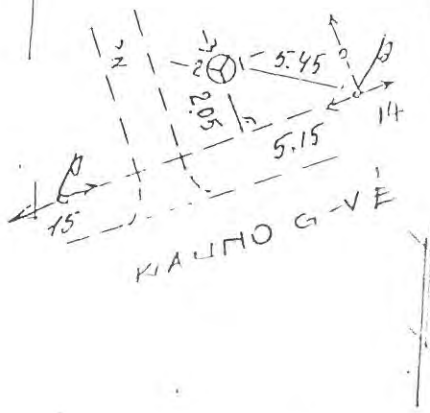

Horizontalinis:

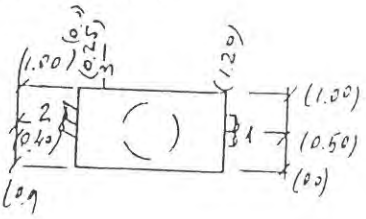

Pavadinimas		Medžiaga	Diametras mm	Atstumas nuo dangčio		Altitudės	PASTABOS
Dangtis		KETUS	650				
Žemė							
Stenos		BET					
Dugnas		BET.	1200x 1000	160			
Vamzdžiai	M.1	ASBC	2V 100	Viršus			
				Apačia	0,84		
	M.2	ASBC	2V 100	Viršus			
				Apačia	0.92		
	M.3	POLIETIL	32	Viršus			
				Apačia	0.26		
	M.4			Viršus			
				Apačia			
	M.5			Viršus			
				Apačia			
	M.6			Viršus			
				Apačia			
	M.7			Viršus			
				Apačia			

TARPMIESTINIS TECHNINĖS INVENTORIZACIJOS BIURAS

Sudar [redacted] (Gudonis)
(Parašas) (Pavardė)
Tikrino: [redacted]
(Parašas) (Pavardė)
1999 m. 07 mėn. 07 d.

37

KORTELĖ

Spredas
Forma 40

KKŠ 8

Miestas: UKMERGĖ (irenginio pavadinimas)
gatvė (kvartalas): KAUNO
Statybos metai 1997

ŠULINIO PJŪVIAI
(Matmenys dusti m)

Vertikalinis:

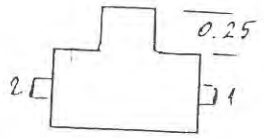

Horizontalinis:

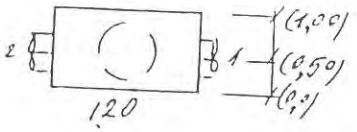

PRIMATAVIMO BRĖ ...

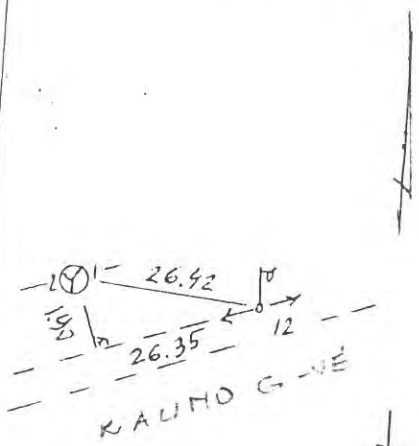

Pavadinimas	Medžiaga	Diametras mm	Atstumas nuo dangčio		Altitudės
Dangtis	KETUS	650			
Žemė					
Sienos	BET.				
Dugnas	BET.	1200x1000	1,60		
Vamzdžiai Nr.1	ASBC	2V 100	Viršus		
			Apačia	0,73	
Nr.2	ASBC	2V 100	Viršus		
			Apačia	0,73	
Nr.3			Viršus		
			Apačia		
Nr.4			Viršus		
			Apačia		
Nr.5			Viršus		
			Apačia		
Nr.6			Viršus		
			Apačia		
Nr.7			Viršus		
			Apačia		

PASTABOS

TARPMIESTINIS TECHNINĖS INVENTORIZACIJOS BIURAS

Sudarė: [redacted] (Gudonis)
(Parašas) (Pavardė)
Tikrino: [redacted]
(Parašas) (Pavardė)
1999 m. 07 mėn. 02 d.

Žmogus

Forma 40

KORTELĖ

KKŠ – 9

Miestas: UKMERGĖ (Įrenginio pavadinimas) g-vė (kvartalas): KALINO Statybos metai 1997

ŠULINIO PJŪVIAI
(Matmenys dusti m)

Vertikalinis:

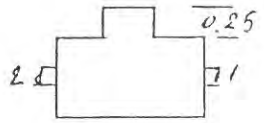

PRIMATAVIMO BRĖ ....

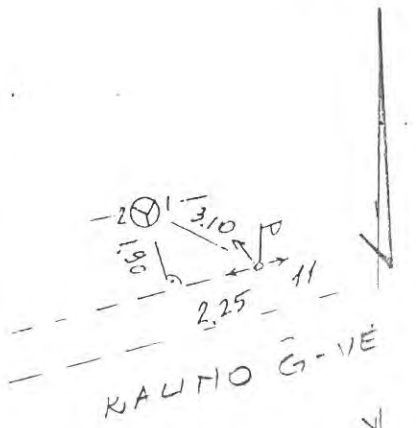

Horizontalinis:

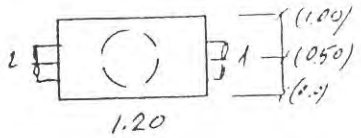

Pavadinimas	Medžiaga	Diametras mm	Aukštumos nuo dangčio		Altitudės	PASTABOS
Dangtis	KETUS	650				
Žomė						
Stenos	BET.					
Dugnas	BET.	1200 × 1000	1.60			
Vamzdžiai Nr.1	ASBC	2V 100	Viršus			
			Apačia	0.73		
Nr.2	ASBC	2V 100	Viršus			
			Apačia	0.73		
Nr.3			Viršus			
			Apačia			
Nr.4			Viršus			
			Apačia			
Nr.5			Viršus			
			Apačia			
Nr.6			Viršus			
			Apačia			
Nr.7			Viršus			
			Apačia			

TARPMIESTINIS TECHNINĖS INVENTORIZACIJOS BIURAS

Sudarė: [redacted] (GUDONIENĖ)
(Parašas) (Pavardė)

Tikrino: [redacted]
(Parašas) (Pavardė)

1999 m. 07 mėn. 09 d.

KORTELĖ

3 priedas
Forma 40

Klientas: LIK MERGĖ (įrenginio pavadinimas) KRŠ - 10
g-vė (kvartalas) KAUNO Statybos metai 1997

ŠULINIO PJŪVIAI
(Matmenys dusti m)

Vertikalinis:

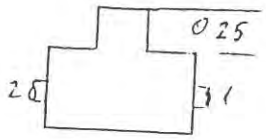

PRIMATAVIMO BRĖ.

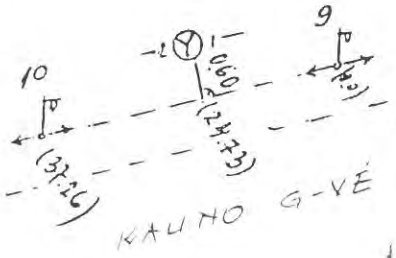

Horizontalinis:

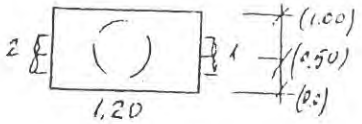

PASTABOS

Pavadinimas	Medžiaga	Diametras mm	Atstumas nuo dangčio		Altitudės
Dangtis	KETUS	650			
Žemė					
Sienos	BET				
Dugnas	BET	1200 x 1000	1,60		
Vamzdžiai Nr.1	ASBC	2V 100	Viršus		
			Apačia	0,76	
Nr.2	ASBC	2V 100	Viršus		
			Apačia	0,70	
Nr.3			Viršus		
			Apačia		
Nr.4			Viršus		
			Apačia		
Nr.5			Viršus		
			Apačia		
Nr.6			Viršus		
			Apačia		
Nr.7			Viršus		
			Apačia		

TARPMIESTINIS TECHNINĖS INVENTORIZACIJOS BIURAS

Sudarė [redacted] (GUDOMIETIS)
(Parašas) (Pavardė)
Tikrino [redacted]
(Parašas) (Pavardė)
19 99 m. 07 mėn. 09 d.

KORTELĖ

3 priedas
Forma 40

KKŠ - 11
(Įrenginio pavadinimas)

Miestas: UKMERGĖ g-vė (kvartalas): K. AUNO G-VĖ Statybos metai: 1997

ŠULINIO PJŪVIAI
(Matmenys dusti m)

Vertikalinis:

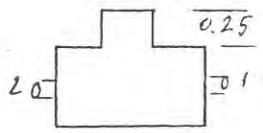

Horizontalinis:

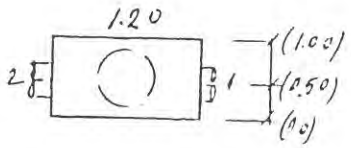

PRIMATAVIMO BRĖ.

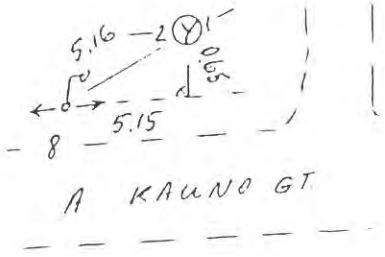

Pavadinimas	Medžiaga	Diametras mm	Atstumas nuo dangčio		Altitudės
Dangtis	KETUS	650			
Žomė					
Sienos	BET.				
Dugnas	BET.	1200 x 1000	1.63		
Vamzdžiai Nr.1	ASBESTC	2V 100	Viršus		
			Apačia	0.74	
Nr.2	ASBESTC.	2V 100	Viršus		
			Apačia	0.70	
Nr.3			Viršus		
			Apačia		
Nr.4			Viršus		
			Apačia		
Nr.5			Viršus		
			Apačia		
Nr.6			Viršus		
			Apačia		
Nr.7			Viršus		
			Apačia		

PASTABOS

TARPMIESTINIS TECHNINĖS INVENTORIZACIJOS BIURAS

Sudarė [redacted] (Gudonienė)
(Parašas) (Pavardė)

Tikrino [redacted]
(Parašas) (Pavardė)

1999 m. 07 mėn. 09 d.

18 37

KORTELĖ

Žmėdas
Forma 40

Miestas: KLAIPĖDA (įrenginio pavadinimas) KKŠ 12
g-vė (kvartalas): KAUNO G-VĖ Statybos metai 1997

ŠULINIO PJŪVIAI
(Matmenys duoti m)

Vertikalinis:

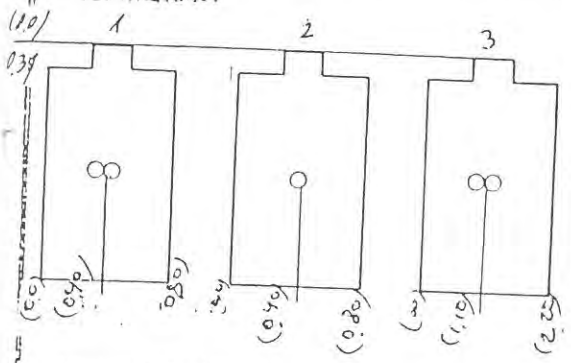

Horizontalinis:

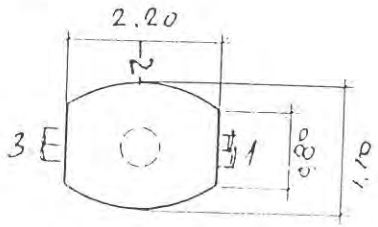

PRIMATAVIMO BRĖ ....

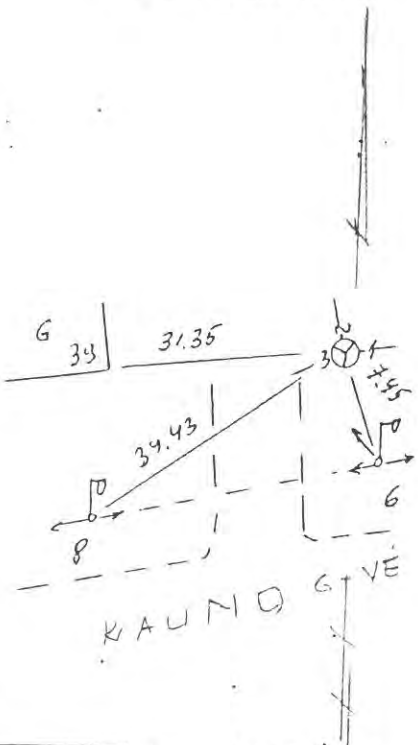

PASTABOS

Pavadinimas	Medžiaga	Diametras mm	Atstumas nuo dangčio		Altitudės
Dangtis	KETUS	650			
Žemė					
Sienos	BET.				
Dugnas	BET		1.96		
Vamzdžiai Nr.1	ASBC	2V 100	Viršus		
			Apačia	0.70	
Nr.2	ASBC	100	Viršus		
			Apačia	0.70	
Nr.3	ASBC	2V 100	Viršus		
			Apačia	0.70	
Nr.4			Viršus		
			Apačia		
Nr.5			Viršus		
			Apačia		
Nr.6			Viršus		
			Apačia		
Nr.7			Viršus		
			Apačia		

TARPKIESTINIS
TECHNINĖS INVENTORIZACIJOS
BIURAS

Sudarė: [redacted] (GUDONIS)
(Parašas) (Pavardė)
Tikrino: [redacted]
(Parašas) (Pavardė)
19 99 m. 07 mėn. 02 d.

ÚSAKOVAS AB „Ukmergės statyba"

RANGOVAS Ukmergės telekomunikacijų tarnyba

SUTARTIS IS 1997 m. birželio mėn. 16 d. Nr. 4

Form. Nr. 2

Objektas Priešgaisrinio depo kaino telefonizavimas

Objekto pilna sąmatinė vertė 7159,12 Lt

ATLIKTŲ DARBŲ PRIEMIMO AKTAS

1998 8 m. sausio mėn.

Eil. Nr.	Darbų ir mechanizmų pavadinimas	Kaininiko šifras	Mato vnt.	Kiekis	Žm. darbo val. vienetui	Viso žm. darbo val.	Mašinų eksploatacijos val.	Vidutinė kategorija	Kategorinis atlyg. Lt	Darbo užmokesčio vertė Lt	Mechanizmų darbo val. kaina Lt	Mechanizmų kaina viso Lt
1	2	3	4	5	6	7	8	9	10	11	12	13
1.	kabelio įtraukimas į kanalizaciją	10-960-2	km	0,84	155	130,20		3,8	3,38	440,08		
2.	laido įtraukimas į kanalus ir tinklą	10-960-1	km	0,82	133	113,16		3,8	3,38	382,48		
3.	Boksas BKT 30×2 sumontavimas	10-972-6	vnt.	2	6,9	13,8		3,8	3,38	46,64		
4.	Kėžutės KRT 10×2 sumontavimas	10-972-10	vnt	3	3	9		3,8	3,38	30,42		
5.	Laidų pajungimas į kab. dėžutes	10-945-11	laid	60	1	60		3,8	3,38	202,80		
6.	kabelio matavimas prieš ir po montažo	10-970-1	100p	0,3	13			3,8	3,38	43,94		
	Iš viso									1146,36		
	Linijinių darbų kaina	darbo		užmokesčio 17,32						198,32		
	Iš viso									1344,68		
	Projektinės išlaidos	709								802,45		
	Iš viso									2147,13		
	Iš viso									644,14		
	SMD	su pelnu		2×1,12						2791,27		
	kabelis KsTKMXw 16×4×0,4	apsk. l.	m	600×3,27	×1,15							
	kabelis KsTKMXw 2×2×0,8	— " —	m	240×1,32	×1,15					2256,30		
	Boksas BKT 30×2	— " —	vnt	2×55	×1,15					364,80		
	Kėžutė KRT 10×2	— " —	vnt	3×20	×1,15					126,50		
	Laidas TRV	— " —	m	820×0,135	×1,15					46,-		
	Iš viso medžiagos su pelnu			2×1,12						131,20		
	SMD ir medžiagos									3275,28		
	Iš viso									6067,05		
	PVM 18%									1092,07		
	Viso									7159,12		

Užsakovas spausdinti

Darbus priėmė MLA vir[redacted] Vytautas Takarevičius

Darbų vykdytojas Juozas [redacted]

TELEKOMAS UKMERGĖS RAJONO FILIALAS ĮMONĖ Telekomunikacijų tarnyba LIETUVOS RESPUBLIKOS VALSTYBINĖ ĮMONĖ

Objekto vieta

TOPOGRAFINIS PLANAS M 1:500

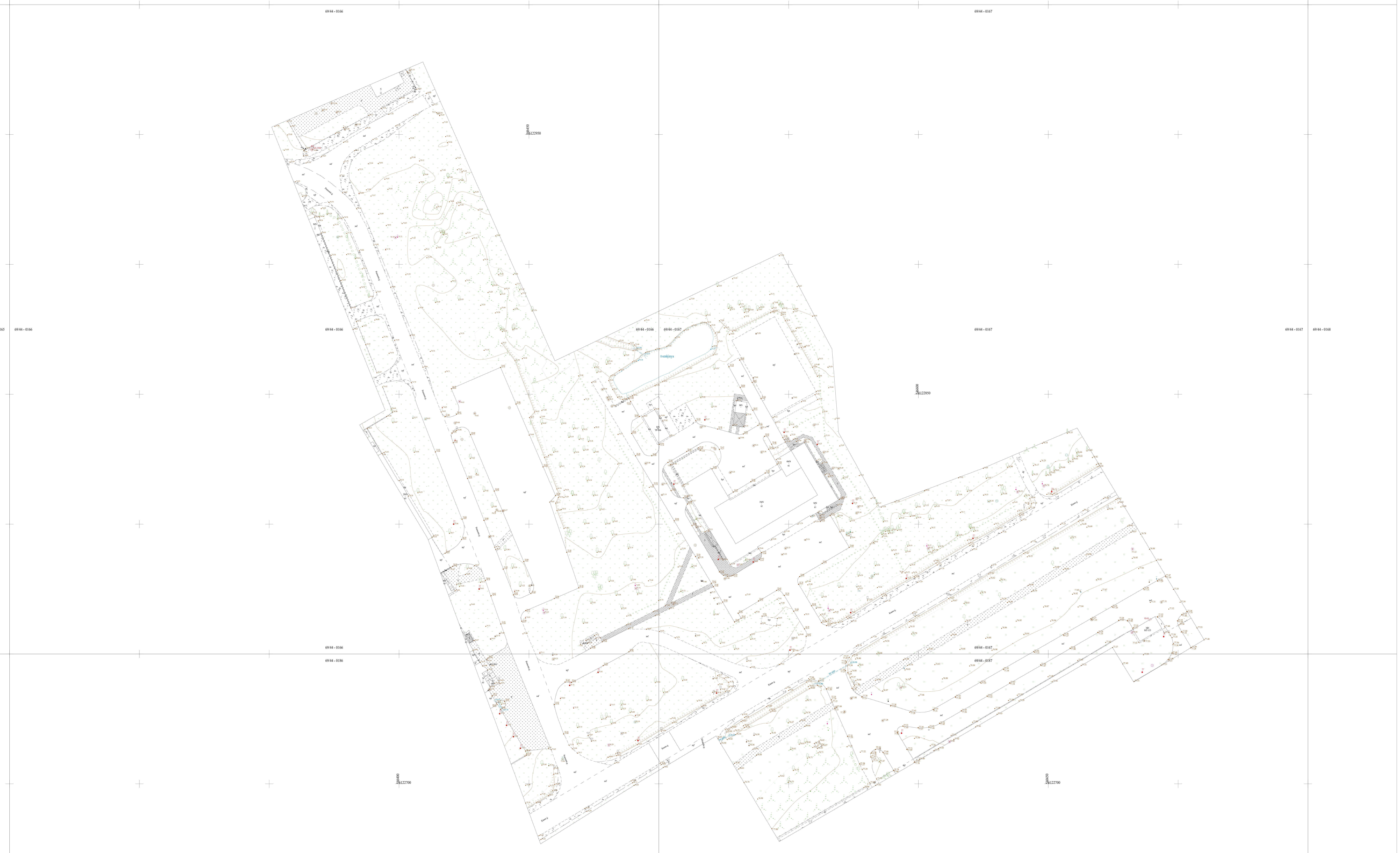

Topografiniam planui Topografijos, inžinerinės infrastruktūros, teritorijų planavimo ir statybos elektroninių vartų informacinėje sistemoje suteiktas numeris: TIIIS1-20250605-037854

Koordinačių sistema: LKS-94
Aukščių sistema: LAS07
Lietuvos gravimetrinio kvazigeoido modelis: LIT20G

PAREIGOS	PAVARDĖ	PARAŠAS
Geodezininkas	Marius Petrauskas Kval. paž. Nr. 1GKV-877	[redacted]

Topografai
• MB "Topografai", Panerių g. 51-208, Vilnius, Lietuva •
• Tel. +370 602 98382 • El. paštas: marius@topografai.lt •

Topografinio plano užsakovas: Privatus asm[redacted]
Objekto adresas: Ukmergė, Kauno g. 61
Topografinio plano tipas: Pilno turinio
Topografinio plano tikslumo klasė: A
Planinės padėties tikslumas: 0.1 m
Aukščių padėties tikslumas: 0.1 m

Mastelis	Lapų sk./Nr.	Data
M 1:500	1/1	2025-06-05

MB „Topografai" LIETUVOS RESPUBLIKA VILNIUS

A.V.

TIIIS paslaugos

"Topografinių ir inžinerinių tinklų planų erdvinių duomenų teikimas derinti ir tvarkyti" ataskaita

Sugeneruota: 2025-06-12 14:52

Paslaugos gavėjo informacija

Vardas ir pavardė:	MARIUS PETRAUSKAS
GKP:	1GKV-877

Paslaugos užsakymo informacija

Numeris:	TIIIS1-20250605-037854
Paslaugos nuoroda:	https://tiiis.planuojustatau.lt/portal/orders/TIIIS1-20250605-037854
Pavadinimas:	Ukmergė, Kauno g. 61
Adresas:	Ukmergė, Kauno g. 61
Prašymo teritorija:	4.72 ha
Pateikto plano tipas:	Topografinis planas – pilnas turinys
Rezervuoti šulinių numeriai:	Ne
Paslaugos gavėjo komentaras:	
Paslaugos gavėjo įkeltas dokumentas:	PDF_TP_Ukmerge_Kauno_g_61.pdf, Uzsakymas_Kauno_g_61.pdf, Aiskinamasis.pdf
Paslaugos būsena:	Prašymas ir erdviniai duomenys priimti

Pateiktą planą ir plano ED suderino

EDT organizacija:	Ukmergės rajono savivaldybės administracija (219)
EDT grupė:	Ukmergės raj. sav. Architektūros ir teritorijų planavimo skyrius (221)
Priimtas sprendimas:	Erdviniai duomenys priimti
Administracinį sprendimą priėmusio asmens vardas ir pavardė:	VYTAUTAS ČESNAITIS
Pateiktas tikrinti EDR:	TP_Ukmerge_Kauno_g_61.dwg
Pridėti dokumentai:	PDF_TP_Ukmerge_Kauno_g_61.pdf, Uzsakymas_Kauno_g_61.pdf,

Veiksmų ir organizacijos priimtų sprendimų išklotinė

2025-06-10 21:50:44	Gauta užduotis "Priimti ED (TOPO)"
2025-06-12 14:47:07	Erdviniai duomenys priimti

ED pateikti susipažinti

Organizacija:	AB „Energijos skirstymo operatorius“ ESO (80)
Organizacijos grupė:	AB „Energijos skirstymo operatorius“. Panevėžio regionas, dujotiekio

Gautas EDR: TP_Ukmerge_Kauno_g_61.dwg

ED pateikti susipažinti

Organizacija: AB „Energijos skirstymo operatorius“ ESO (80)
Organizacijos grupė: AB „Energijos skirstymo operatorius“. Elektros duomenys (81)
Gautas EDR: TP_Ukmerge_Kauno_g_61.dwg

ED pateikti susipažinti

Organizacija: UAB „Ukmergės vandenys“ (343)
Gautas EDR: TP_Ukmerge_Kauno_g_61.dwg

ED pateikti susipažinti

Organizacija: Telia Lietuva, AB (86)
Organizacijos grupė: Telia Lietuva, AB. Kauno regionas, ryšių tinklo duomenys (423)
Gautas EDR: TP_Ukmerge_Kauno_g_61.dwg

ED pateikti susipažinti

Organizacija: Ukmergės rajono savivaldybės administracija (219)
Organizacijos grupė: Ukmergės raj. sav. Žemės ūkio ir kaimo plėtros skyrius (222)
Gautas EDR: TP_Ukmerge_Kauno_g_61.dwg

ED pateikti susipažinti

Organizacija: VĮ „Lietuvos automobilių kelių direkcija" LAKD (365)
Gautas EDR: TP_Ukmerge_Kauno_g_61.dwg

ESAMŲ ŽELDINIŲ INVENTORIZACIJOS ATASKAITA

Nr. 1 Klevas

Nr. 2 Gluosninis Ąžuolas

Nr .3 Ispanų eglė

Nr. 4 Mažalapė liepa

Nr. 5 Klevas

Nr. 6 Beržas Keružis

Nr. 7 Beržas Keružis

Nr. 8 Beržas Keružis

Nr. 9 Beržas Keružis

Nr. 10 Beržas Keružis

Nr. 11 Beržas Keružis

Nr. 12 Beržas Keružis

Nr. 13 Juodalksnis

Nr. 14 Juodalksnis

Nr. 15 Juodalksnis

Nr. 16 Žemasis Karklas

Nr. 17 Žemasis Karklas

Nr. 18 Plačialapė akacija

Nr. 19 Paprastoji eglė

Nr. 20 Paprastoji eglė

Nr. 21 Paprastoji eglė

Nr. 22 Paprastoji eglė

Nr. 23,24 Paprastoji eglė

Nr. 25 Paprastoji eglė

Nr. 26 Obelis Alemanda

Nr. 27,28 Žemasis Karklas

Nr. 29 Klevas

Nr. 30 Paprastoji eglė

Topografavimo darbų teritorijos išsidėstymo schema

ESAMŲ ŽELDINIŲ PLANAS M1:500

69/44 - 0146 69/44 - 0147 69/44 - 0148

69/44 - 0168

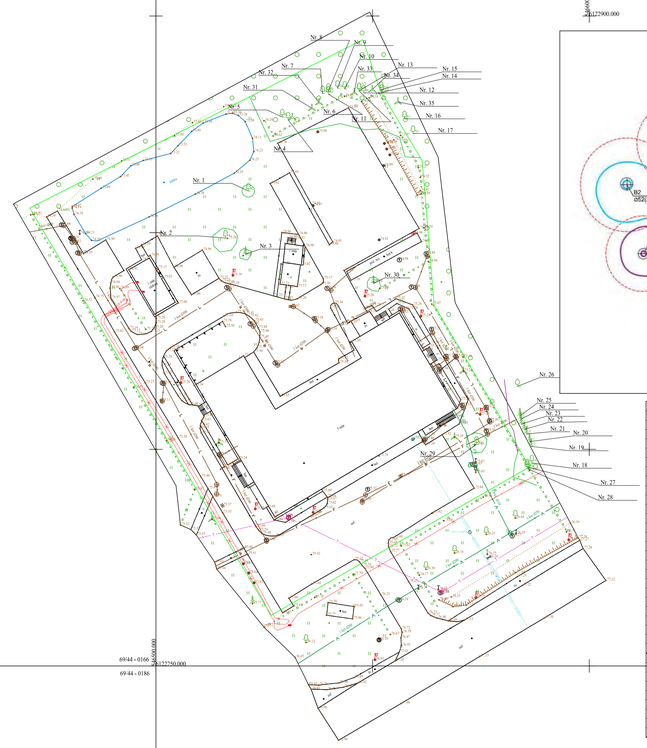

6122900.000

MEDŽIŲ LAJOS IR ŠAKNYNO PROJEKCIJOS ŽYMĖJIMAS BRĖŽINYJE

Medžio būklės indekso ženklai

1 - GEROS BŪKLĖS MEDIS
žymens spalva RGB - 23,181,44

2 - VIDUTINĖ BŪKLĖS MEDIS
žymens spalva RGB - 0,191,255

3 - NEPATENKINAMOS BŪKLĖS MEDIS
žymens spalva RGB - 147,39,143

4 - BLOGOS BŪKLĖS MEDIS
žymens spalva RGB - 99,100,102

5 - ŠALINAMAS MEDIS
žymens spalva RGB - 205,32,39

6 - SAUGOMO GAMTOS OBJEKTO STATUSĄ TURINTIS MEDIS
žymens spalva RGB - 176,108,59

Šaknų apsaugos ploto spindulys sanoilams medžiams apskaičiuojamas kamieno Ø daugiinant iš 15

7- KIRTIMAS DĖL INFRASTRUKTŪROS VYSTYMO IR NAUJŲ STATINIŲ

K- medžio rūšis; 8 - medžio eilės numeris brėžinyje/žiniaraštyje
ø36 - kamieno diametras; 1 - medžio būklės indeksas

Lajos projekcija

Kamieno diametras 1,30 m aukštyje

Kamieno kaklelio diametras

Kamieno ašis

Šaknų apsaugos plotas

Medžio, krūmo Nr. Plane	Medžio rūšis	Kamieno diametras prie kamieno	Medžio diametras (1, 30m aukštyje)	Medžio būklė
1	Klevas	5	5	Geros būklės
2	Giluoninis ąžuolas	15	15	Geros būklės
3	Ispanų eglė	10	10	Geros būklės
4	Mažalapė liepa	9	9	Geros būklės
5	Klevas	21	21	Geros būklės
6	Beržas Kerulis	14	14	Geros būklės
7	Beržas Kerulis	30	30	Geros būklės
8	Beržas Kerulis	30	30	Geros būklės
9	Beržas Kerulis	7	7	Geros būklės
10	Beržas Kerulis	34	34	Geros būklės
11	Beržas Kerulis	27	27	Geros būklės
12	Beržas Kerulis	38	38	Geros būklės
13	Juodalksnis	26	26	Geros būklės
14	Juodalksnis	17	17	Nepatenkinamos Būklės
15	Juodalksnis	17	17	Geros būklės
16	Žemasis karklas	36	36	Geros būklės
17	Žemasis karklas	19	19	Geros būklės
18	Plačialapė akacija	27	27	Geros būklės
19	Paprastoji eglė	16	16	Neapatenkinamos Būklės
20	Paprastoji eglė	22	15	Neapatenkinamos Būklės
21	Paprastoji eglė	20	20	Neapatenkinamos Būklės
22	Paprastoji eglė	18	18	Neapatenkinamos Būklės
23	Paprastoji eglė	14	14	Neapatenkinamos Būklės
24	Paprastoji eglė	17	15	Geros būklės
25	Paprastoji eglė	27	18	Geros būklės
26	Obelis Alemanda	42	42	Geros būklės
27	Žemasis karklas	12	12	Geros būklės
28	Žemasis karklas	12	12	Geros būklės
29	Klevas	13	13	Geros būklės
30	Paprastoji eglė	13	13	Geros būklės
31	Krūmai			
32	Krūmai			
33	Krūmai			
34	Krūmai			
35	Krūmai			

6122750.000

69/44 - 0166 69/44 - 0186 69/44 - 0187 69/44 - 0188

Medžio, Krūmo Nr. Plane	Medžio rušis	Kamieno diametras prie kamieno	Medžio diametras (1, 30m aukštyje)	Medžio būklė
1	Klevas	5	5	Geros būklės
2	Gluosninis ąžuolas	15	15	Geros būklės
3	Ispanų eglė	10	10	Geros būklės
4	Mažalapė liepa	9	9	Geros būklės
5	Klevas	21	21	Geros būklės
6	Beržas Keružis	14	14	Geros būklės
7	Beržas Keružis	30	30	Geros būklės
8	Beržas Keružis	30	30	Geros būklės
9	Beržas Keružis	7	7	Geros būklės
10	Beržas Keružis	34	34	Geros būklės
11	Beržas Keružis	27	27	Geros būklės
12	Beržas Keružis	38	38	Geros būklės
13	Juodalksnis	26	26	Geros būklės
14	Juodalksnis	17	17	Nepatenkinamos Būklės
15	Juodalksnis	17	17	Geros būklės
16	Žemasis karklas	36	36	Geros būklės
17	Žemasis karklas	19	19	Geros būklės
18	Plačialapė akacija	27	27	Geros būklės
19	Paprastoji eglė	16	16	Nepatenkinamos Būklės
20	Paprastoji eglė	22	15	Nepatenkinamos Būklės
21	Paprastoji eglė	20	20	Nepatenkinamos Būklės
22	Paprastoji eglė	18	18	Nepatenkinamos Būklės
23	Paprastoji eglė	14	14	Nepatenkinamos Būklės
24	Paprastoji eglė	17	15	Geros būklės
25	Paprastoji eglė	27	18	Geros būklės
26	Obelis Alemanda	42	42	Geros būklės
27	Žemasis karklas	12	12	Geros būklės
28	Žemasis karklas	12	12	Geros būklės
29	Klevas	13	13	Geros būklės
30	Paprastoji eglė	13	13	Geros būklės
31	Krūmai			
32	Krūmai			
33	Krūmai			
34	Krūmai			
35	Krūmai			

UAB „SYNERGY SOLUTIONS“
DIREKTORIUS

ĮSAKYMAS
DĖL PROJEKTO VADOVO PASKYRIMO

2024 m. vasario 22 d. Nr. VP24-004
Vilnius

Vykdydamas 2024-02-21 sutartį Nr. CPO288842/24P-007/35-43/2024(5.6 E) tarp UAB Synergy Solutions ir Priešgaisrinės apsaugos ir gelbėjimo departamento prie Vidaus reikalų ministerijos bei vadovaudamasis Statybos techninio reglamento STR 1.04.04:2017 „Statinio projektavimas, projekto ekspertizė“ IV skyriaus „Projekto rengimo tvarka“, III skirsniu „Projekto rengėjai. Vadovavimas projektui“,

s k i r i u – Tomą Kazlauską (kv. atestatas Nr. 25749) **Sandėliavimo paskirties pastato, Kauno g. 61, Ukmergėje, statybos projekto** vadovu.

D[redacted]

Ieva Čirūnaitė

REGISTRŲ CENTRAS

VALSTYBĖS ĮMONĖ REGISTRŲ CENTRAS
Vinco Kudirkos g. 18-3, 03105 Vilnius, tel. (8 5) 2688 262, faks. (8 5) 2688 311, el.p. info@registrucentras.lt

LIETUVOS RESPUBLIKOS JURIDINIŲ ASMENŲ REGISTRO IŠPLĖSTINIS IŠRAŠAS

2017-03-07 16:44:06

1. Juridinių asmenų registre įregistruota:

Pavadinimas: **UAB "Synergy Solutions"**
Kodas: **302781077**
Teisinė forma: **Uždaroji akcinė bendrovė**
Teisinis statusas: **Teisinis statusas neįregistruotas**
Buveinės adresas: **Vilniaus m. sav. Vilniaus m. Daugėliškio g. 32-201**
NTR objekto kodas: **4400-1486-0701:4291**
Įregistravimo data: **2012-05-14**
Versija: **16 (2017-03-07)**
Duomenų būklė: **Pilnai sutvarkyti duomenys**
Registro tvarkytojas: **Valstybės įmonės Registrų centro Vilniaus filialas**

2. Filialai, atstovybės registruoti Lietuvoje: įrašų nėra

3. Kapitalas ir akcijos:

Įstatinio kapitalo dydis: **16449.28 Eur**
Akcijų skaičius: **568 vnt.**
Vardinių paprastųjų akcijų skaičius: **568 vnt.**
Vardinės paprastosios akcijos nominali vertė: **28.96 Eur**

4. Veiklos tikslai ir rūšys:

Tikslai: **bet kuri Lietuvos Respublikoje nedraudžiama veikla**

5. Organai:

5.1. **Visuotinis akcininkų susirinkimas**
Registruota: **Nuo 2012-05-14**
Dokumentas (-ai): **Aprašytas (-ti) p. 14.26, 14.28**

5.2. **Vadovas**
Registruota: **Nuo 2012-05-14**
Dokumentas (-ai): **Aprašytas (-ti) p. 14.23, 14.26, 14.28**

5.2.1. Asmuo: **IEVA ČIRŪNAITĖ, a.[redacted] direktorė**
Paskyrimo (išrinkimo) data 2012-05-17
Registruota: **Nuo 2012-05-28**
Vilniaus m. sav. Vilniaus m. Ozo g. 15-108
Dokumentas (-ai) aprašytas (-ti) p. 14.23

6. Dalyviai: įrašų nėra

7. Taisyklė, pagal kurią asmenys veikia juridinio asmens vardu:

7.1. **Vienasmenis atstovavimas**
Registruota: **Nuo 2012-05-14**
Aprašymas: **Juridinio asmens vardu veikia vadovas**
Dokumentas (-ai): **Aprašytas (-ti) p. 14.26**

8. Licencijuojama veikla: įrašų nėra

9. Kiti duomenys:

Finansinių metų pradžia: **01-01**
Finansinių metų pabaiga: **12-31**

10. Žymos: įrašų nėra

11. Bankrotas: įrašų nėra

12. Veiklos apribojimai: įrašų nėra

13. Finansinės atskaitomybės pateikimas:

13.1. Ataskaitinis laikotarpis: **Nuo 2015-01-01 iki 2015-12-31**
Pateikimo data: **2016-05-02**
Dokumentas: **Aprašytas p. 14.11**

---

14. Dokumentai:

14.1. **Įstatai**
Dokumento data: 2017-01-18
Gautas 2017-03-07, įregistruotas 2017-03-07

14.2. **Prašymas registruoti Juridinių asmenų registre**
Dokumento data: 2017-03-07
Gautas 2017-03-07, įregistruotas 2017-03-07
Notaro žyma: **Vilniaus m. 3-as notarų biuras, not. AUGUSTAS RASIMAVIČIUS, Reg. Nr. AR-1092, notarinio veiksmo atlikimo data 2017-03-07**
Aprašymas: **Dėl įstatų įregistravimo**

14.3. **Visuotinio akcininkų susirinkimo protokolas**
Dokumento data: 2017-01-18, Nr. AK17-001
Gautas 2017-03-07, įregistruotas 2017-03-07
Aprašymas: **Dėl įstatų patvirtinimo**

14.4. **Pranešimas**
Dokumento data: 2017-02-23
Gautas 2017-03-07, įregistruotas 2017-03-07
Aprašymas: **Dėl įstatinio kapitalo dydžio pakeitimo**

14.5. **Atstovavimo sutartis**
Dokumento data: 2017-01-23
Gautas 2017-01-23, įregistruotas 2017-01-27

14.6. **Visuotinio akcininkų susirinkimo protokolas**
Dokumento data: 2017-01-18, Nr. AK17-001
Gautas 2017-01-23, įregistruotas 2017-01-27
Aprašymas: **Dėl įstatinio kapitalo didinimo ir įstatų patvirtinimo**

14.7. **Pranešimas**
Dokumento data: 2017-01-23
Gautas 2017-01-23, įregistruotas 2017-01-27
Aprašymas: **Dėl priimto sprendimo padidinti įstatinį kapitalą**

14.8. **Prašymas registruoti Juridinių asmenų registre**
Dokumento data: 2016-12-15
Gautas 2016-12-19, įregistruotas 2016-12-19
Aprašymas: **Dėl buveinės adreso įregistravimo**

14.9. **Visuotinio akcininkų susirinkimo protokolas**
Dokumento data: 2016-11-02, Nr. AK16-007
Gautas 2016-12-19, įregistruotas 2016-12-19
Aprašymas: **Dėl buveinės adreso pakeitimo**

14.10. **Sutikimas suteikti patalpas juridinio asmens buveinei**
Dokumento data: 2016-11-14
Gautas 2016-12-07, įregistruotas 2016-12-19

14.11. **Finansinės atskaitomybės dokumentai**
Dokumento data: 2016-03-30, Nr. 000853126006
Gautas 2016-05-02, įregistruotas 2016-05-02
Aprašymas: **2015 m. finansinė atskaitomybė, aiškinamasis raštas**

14.12. **Prašymas registruoti Juridinių asmenų registre JAR-1-E**
Dokumento data: 2016-04-19

Gautas 2016-04-19, įregistruotas 2016-04-20

14.13. **Protokolo išrašas**
Dokumento data: 2016-01-11, Nr. AK16-001
Gautas 2016-04-19, įregistruotas 2016-04-20
Aprašymas: **Visuotinio akcininkų susirinkimo protokolas dėl įstatinio kapitalo dydžio ir nominalios vertės išraiškos keitimo į eurus**

14.14. **Įstatai**
Dokumento data: 2016-01-11
Gautas 2016-04-19, įregistruotas 2016-04-20

14.15. **Prašymas registruoti Juridinių asmenų registre JAR-1-E**
Dokumento data: 2016-04-19
Gautas 2016-04-19, įregistruotas 2016-04-19

14.16. **Finansinės atskaitomybės dokumentai**
Dokumento data: 2015-03-26, Nr. 000853126005
Gautas 2015-05-10, įregistruotas 2015-05-10
Aprašymas: **2014 m. finansinė atskaitomybė, aiškinamasis raštas**

14.17. **Finansinės atskaitomybės dokumentai**
Dokumento data: 2014-04-15, Nr. 000853126004
Gautas 2014-05-29, įregistruotas 2014-05-29
Aprašymas: **2013 m. finansinė atskaitomybė, aiškinamasis raštas**

14.18. **Finansinės atskaitomybės dokumentai**
Dokumento data: 2013-04-08, Nr. 000853126003
Gautas 2013-05-07, įregistruotas 2013-05-07
Aprašymas: **2012 m. finansinė atskaitomybė, aiškinamasis raštas**

14.19. **Sutikimas suteikti patalpas juridinio asmens buveinei**
Dokumento data: 2012-12-14
Gautas 2012-12-18, įregistruotas 2012-12-21

14.20. **Prašymas registruoti Juridinių asmenų registre**
Dokumento data: 2012-12-18
Gautas 2012-12-18, įregistruotas 2012-12-21
Aprašymas: **Dėl buveinės adreso pakeitimo įregistravimo**

14.21. **Visuotinio akcininkų susirinkimo protokolas**
Dokumento data: 2012-12-17, Nr. 1
Gautas 2012-12-18, įregistruotas 2012-12-21
Aprašymas: **Dėl buveinės adreso pakeitimo**

14.22. **Akcininkų sąrašas**
Dokumento data: 2012-05-17
Gautas 2012-05-23, įregistruotas 2012-05-28

14.23. **Prašymas registruoti Juridinių asmenų registre**
Dokumento data: 2012-05-17
Gautas 2012-05-23, įregistruotas 2012-05-28
Aprašymas: **Dėl vadovo duomenų įregistravimo**

14.24. **Vienintelio akcininko sprendimas**
Dokumento data: 2012-05-17
Gautas 2012-05-23, įregistruotas 2012-05-28
Aprašymas: **Dėl vadovo išrinkimo**

14.25. **Pranešimas**
Dokumento data: 2012-05-17
Gautas 2012-05-23, įregistruotas 2012-05-28

Aprašymas: **Dėl akcininkų skaičiaus pasikeitimo**

14.26. **Prašymas registruoti Juridinių asmenų registre JAR-1-E**
Dokumento data: 2012-05-11
Gautas 2012-05-11, įregistruotas 2012-05-14

14.27. **Steigimo aktas**
Dokumento data: 2012-05-11
Gautas 2012-05-11, įregistruotas 2012-05-14

14.28. **Įstatai**
Dokumento data: 2012-05-11
Gautas 2012-05-11, įregistruotas 2012-05-14

14.29. **Akcininkų sąrašas**
Dokumento data: 2012-05-11
Gautas 2012-05-11, įregistruotas 2012-05-14

15. Kita informacija: įrašų nėra

16. Kontaktinė informacija:

Telefono numeris: **+37061260550**
Faksas: **+37052053016**
Mobilusis telefonas: **861260550**
Elektroninio pašto adresas: **info@ss-exp.com**
Internetinės svetainės adresas: **www.synergysolutions.lt**

2017-03-07 16:44:06

Išrašas tikras, turi *prima facie* galią

Dokumentą atspausdino:
Vilniaus filialo Juridinių asmenų registravimo skyriaus II
juridinių asmenų registravimo grupės
Ekspertė [redacted] RIMA ALKOVSKIENĖ

LIETUVOS RESPUBLIKA * Valstybės įmonė Registrų centras 2010/19

Specialistas	
Vardas, Pavardė	**Tomas Kazlauskas**

Teisės dokumentas			
Numeris	**25749**	Ar galioja	**Taip**
Pirmą kartą išduotas	**2010-03-24**		
Dokumento tipas	Kvalifikacijos atestatas		

Suteikta teisė	
Nuo 2014-10-31 iki 2014-11-21	Suteikta teisė eiti ypatingo statinio projekto vadovo, ypatingo statinio projekto vykdymo priežiūros vadovo ir ypatingo statinio statybos techninės priežiūros vadovo pareigas. Statiniai: gyvenamieji ir negyvenamieji pastatai; susisiekimo komunikacijos: keliai (gatvės); inžineriniai tinklai: vandentiekio, šilumos tiekimo, nuotekų šalinimo, elektroninių ryšių infrastruktūra; hidrotechnikos statiniai: vandenviečių statiniai ir nusodintuvai, žuvininkystės statiniai; kiti inžineriniai statiniai: sporto paskirties inžineriniai statiniai.
Nuo 2014-11-21 iki 2018-01-18	Suteikta teisė eiti ypatingo statinio projekto vadovo, ypatingo statinio projekto vykdymo priežiūros vadovo ir ypatingo statinio statybos techninės priežiūros vadovo pareigas. Statiniai: gyvenamieji ir negyvenamieji pastatai; susisiekimo komunikacijos: keliai (gatvės); inžineriniai tinklai: vandentiekio, šilumos tiekimo, nuotekų šalinimo, elektroninių ryšių infrastruktūra; hidrotechnikos statiniai; kiti inžineriniai statiniai.
Nuo 2018-01-18	Suteikta teisė eiti ypatingojo statinio projekto vadovo, ypatingojo statinio projekto vykdymo priežiūros vadovo ir ypatingojo statinio statybos techninės priežiūros vadovo pareigas. Statiniai: gyvenamieji ir negyvenamieji pastatai, susisiekimo komunikacijos (gatvės), inžineriniai tinklai (vandentiekio, šilumos, nuotekų šalinimo; kolektoriai, bokštai, stiebai ir kiti inžineriniai statiniai, skirti elektroninių ryšių veiklai), hidrotechnikos statiniai, kiti inžineriniai statiniai, taip pat minėti statiniai, esantys kultūros paveldo objekto teritorijoje, jo apsaugos zonoje, kultūros paveldo vietovėje.

KVALIFIKACIJOS TOBULINIMAS / TPD PATVIRTINIMAS	
2019-11-11	Pateikti kvalifikacijos tobulinimą įrodantys dokumentai pripažinti tinkamais.
2024-11-13	Pateikti kvalifikacijos tobulinimą įrodantys dokumentai pripažinti tinkamais.

Specialistas	
Vardas, Pavardė	**Kotryna Parvickaitė**

Teisės dokumentas			
Numeris	**38089**	Ar galioja	**Taip**
Pirmą kartą išduotas	**2018-03-12**		
Dokumento tipas	Kvalifikacijos atestatas		

Suteikta teisė	
Nuo 2018-03-12 iki 2018-03-29	Suteikta teisė eiti ypatingojo statinio projekto dalies vadovės ir ypatingojo statinio projekto dalies vykdymo priežiūros vadovės pareigas. Statiniai: gyvenamieji ir negyvenamieji pastatai, susisiekimo komunikacijos, inžineriniai tinklai, hidrotechnikos statiniai, kiti inžineriniai statiniai. Projekto dalis: sklypo sutvarkymo (sklypo plano).
Nuo 2018-03-29	Suteikta teisė eiti ypatingojo statinio projekto dalies vadovės ir ypatingojo statinio projekto dalies vykdymo priežiūros vadovės pareigas. Statiniai: gyvenamieji ir negyvenamieji pastatai, susisiekimo komunikacijos, inžineriniai tinklai, hidrotechnikos statiniai, kiti inžineriniai statiniai, taip pat minėti statiniai, esantys kultūros paveldo objekto teritorijoje, jo apsaugos zonoje, kultūros paveldo vietovėje. Projekto dalis: sklypo sutvarkymo (sklypo plano).

KVALIFIKACIJOS TOBULINIMAS / TPD PATVIRTINIMAS	
2023-03-14	Pateikti kvalifikacijos tobulinimą įrodantys dokumentai pripažinti tinkamais.

LIETUVOS ARCHITEKTŲ RŪMAI (http://www.architekturumai.lt)

Greita paieška

A 1509

Filtruoti

Rodomų laukų pasirinkimai

Viso įrašų: 1

Dokumento tipas	Kvalifikacijos atestato arba teisės pripažinimo dokumento Nr.	Pavardė	Vardas	Architekto kvalifikacija		Atestato išdavimo data	Kvalifikacijos tobulinimo įvertinimo data	Atestato galiojimo data	Atestato sustabdymo data	Atestato sustabdymo terminas	Atestuoto architekto veikla	Architektų profesinio atestavimo komisijos priimti sprendimai	Architektų profesinio atestavimo komisijos skirtos drausminės nuobaudos	Kiti sprendimai	Tel Nr.	El. pašto adresas
				Statybos techninės veiklos pagrindinių sričių vadovo kvalifikacija	Teritorijų planavimo vadovo kvalifikacija											
Atestatas	A 1509 (/iframe-author/431)	Kačerovskytė	Evelina-Aistė	Statinio projekto, statinio projekto vykdymo priežiūros, statinio projekto architektūrinės dalies, statinio projekto architektūrinės dalies vykdymo priežiūros, statinio projekto sklypo plano (sklypo sutvarkymo) dalies, statinio projekto sklypo plano (sklypo sutvarkymo) dalies vykdymo priežiūros vadovė. Statinių rūšys: pastatai ir inžineriniai statiniai. Statinių kategorija: ypatingieji ir neypatingieji statiniai	Teritorijų planavimo vadovė. Kompleksinio teritorijų planavimo dokumentų rūšies: vietovės lygmens detalieji planai.	2014-04-24	2024-06-03				Verčiasi	2024-06-03 LAR sprendimas Nr. 24/06/S-216: pripažinti kvalifikacijos tobulinimą atitinkančiu teisės aktų nustatytus reikalavimus. / Atestavimo komisijos 2019-06-05 Sprendimas: Pripažinti kvalifikacijos tobulinimą atitinkančiu nustatytus reikalavimus. Protokolo nr. 154			-	

Specialistas	
Vardas, Pavardė	**Igor Goriačko**

Teisės dokumentas			
Numeris	**27403**	Ar galioja	**Taip**
Pirmą kartą išduotas	**2011-05-17**		
Dokumento tipas	Kvalifikacijos atestatas		

Suteikta teisė	
Nuo 2013-01-18 iki 2018-02-20	suteikta teisė eiti ypatingo statinio projekto dalies vadovo, ypatingo statinio projekto dalies vykdymo priežiūros vadovo, statinio projekto dalies ekspertizės vadovo ir statinio dalies ekspertizės vadovo pareigas. Statiniai: gyvenamieji ir negyvenamieji pastatai. Projekto dalis: konstrukcijų. Statinio dalies ekspertizės darbo sritis: konstrukcijų.
Nuo 2018-02-20	Suteikta teisė eiti ypatingojo statinio projekto dalies vadovo, ypatingojo statinio projekto dalies vykdymo priežiūros vadovo, statinio projekto dalies ekspertizės vadovo ir statinio dalies ekspertizės vadovo pareigas. Statiniai: gyvenamieji ir negyvenamieji pastatai, taip pat minėti statiniai, esantys kultūros paveldo objekto teritorijoje, jo apsaugos zonoje, kultūros paveldo vietovėje. Projekto dalis: konstrukcijų. Statinio dalies ekspertizės darbo sritis: konstrukcijų.

KVALIFIKACIJOS TOBULINIMAS / TPD PATVIRTINIMAS	
2018-01-22	Pateikti kvalifikacijos tobulinimą įrodantys dokumentai pripažinti tinkamais.
2023-03-21	Pateikti kvalifikacijos tobulinimą įrodantys dokumentai pripažinti tinkamais.

Specialistas	
Vardas, Pavardė	**Aidas Karalevičius**

Teisės dokumentas			
Numeris	**16375**	Ar galioja	**Taip**
Pirmą kartą išduotas	**2005-11-15**		
Dokumento tipas	Kvalifikacijos atestatas		

Suteikta teisė	
Nuo 2015-10-30 iki 2018-08-31	Suteikta teisė eiti ypatingo statinio projekto dalies vadovo ir ypatingo statinio projekto dalies vykdymo priežiūros vadovo pareigas. Statiniai: visi statiniai (išskyrus branduolinės energetikos objektų statinius). Projekto dalis: vandentiekio ir nuotekų šalinimo.
Nuo 2018-08-31	Suteikta teisė eiti ypatingojo statinio projekto dalies vadovo ir ypatingojo statinio projekto dalies vykdymo priežiūros vadovo pareigas. Statiniai: gyvenamieji ir negyvenamieji pastatai, susisiekimo komunikacijos, inžineriniai tinklai, hidrotechnikos statiniai, kiti inžineriniai statiniai, taip pat minėti statiniai, esantys kultūros paveldo objekto teritorijoje, jo apsaugos zonoje, kultūros paveldo vietovėje. Projekto dalis: vandentiekio ir nuotekų šalinimo.

KVALIFIKACIJOS TOBULINIMAS / TPD PATVIRTINIMAS	
2020-11-09	Pateikti kvalifikacijos tobulinimą įrodantys dokumentai pripažinti tinkamais.

Specialistas	
Vardas, Pavardė	**Dalius Butkus**

Teisės dokumentas			
Numeris	**26433**	Ar galioja	**Taip**
Pirmą kartą išduotas	**2010-10-22**		
Dokumento tipas	Kvalifikacijos atestatas		

Suteikta teisė	
Nuo 2015-10-13 iki 2019-02-21	Suteikta teisė eiti ypatingo statinio projekto dalies vadovo ir ypatingo statinio projekto dalies vykdymo priežiūros vadovo pareigas. Statiniai: gyvenamieji ir negyvenamieji pastatai; inžineriniai tinklai: šilumos tiekimo; hidrotechnikos statiniai; kiti inžineriniai statiniai. Projekto dalys: šilumos tiekimo, šildymo, vėdinimo ir oro kondicionavimo.
Nuo 2019-02-21	Suteikta teisė eiti ypatingojo statinio projekto dalies vadovo ir ypatingojo statinio projekto dalies vykdymo priežiūros vadovo pareigas. Statiniai: gyvenamieji ir negyvenamieji pastatai, inžineriniai tinklai (šilumos), hidrotechnikos statiniai, kiti inžineriniai statiniai, taip pat minėti statiniai, esantys kultūros paveldo objekto teritorijoje, jo apsaugos zonoje, kultūros paveldo vietovėje. Projekto dalys: šilumos gamybos (iki 1 MW galios) ir tiekimo, šildymo, vėdinimo ir oro kondicionavimo.

KVALIFIKACIJOS TOBULINIMAS / TPD PATVIRTINIMAS	
2020-10-16	Pateikti kvalifikacijos tobulinimą įrodantys dokumentai pripažinti tinkamais.

Specialistas	
Vardas, Pavardė	**Tomas Martinaitis**

Teisės dokumentas			
Numeris	**33678**	Ar galioja	**Taip**
Pirmą kartą išduotas	**2014-11-21**		
Dokumento tipas	Kvalifikacijos atestatas		

Suteikta teisė	
Nuo 2014-11-21 iki 2019-09-30	Suteikta teisė eiti ypatingo statinio projekto dalies vadovo ir ypatingo statinio projekto dalies vykdymo priežiūros pareigas. Statiniai: visi statiniai (išskyrus branduolinės energetikos objektų statinius). Projekto dalis: elektrotechnikos (iki 1000 V įtampos).
Nuo 2019-09-30	Suteikta teisė eiti ypatingojo statinio projekto dalies vadovo ir ypatingojo statinio projekto dalies vykdymo priežiūros pareigas. Statiniai: gyvenamieji ir negyvenamieji pastatai, susisiekimo komunikacijos, inžineriniai tinklai, hidrotechnikos statiniai, kiti inžineriniai statiniai, taip pat minėti statiniai, esantys kultūros paveldo objekto teritorijoje, jo apsaugos zonoje, kultūros paveldo vietovėje. Projekto dalis: elektrotechnikos (iki 1000 V įtampos).

KVALIFIKACIJOS TOBULINIMAS / TPD PATVIRTINIMAS	
2019-11-21	Pateikti kvalifikacijos tobulinimą įrodantys dokumentai pripažinti tinkamais.
2024-11-25	Pateikti kvalifikacijos tobulinimą įrodantys dokumentai pripažinti tinkamais.

Specialistas	
Vardas, Pavardė	**Tomas Martinaitis**

Teisės dokumentas			
Numeris	**26442**	Ar galioja	**Taip**
Pirmą kartą išduotas	**2010-10-25**		
Dokumento tipas	Kvalifikacijos atestatas		

Suteikta teisė	
Nuo 2014-12-10 iki 2019-09-30	Suteikta teisė eiti ypatingo statinio projekto dalies vadovo, ypatingo statinio projekto dalies vykdymo priežiūros vadovo, ypatingo statinio specialiųjų statybos darbų vadovo ir ypatingo statinio specialiųjų statybos darbų techninės priežiūros vadovo pareigas. Statiniai: visi statiniai (išskyrus branduolinės energetikos objektų statinius). Projekto dalys: elektroninių ryšių (telekomunikacijų), apsauginės signalizacijos, gaisrinės signalizacijos, procesų valdymo ir automatizacijos. Specialieji statybos darbai: statinio nuotolinio ryšio (telekomunikacijų) inžinerinių sistemų įrengimas; procesų valdymo ir automatizavimo sistemų įrengimas; statinio apsauginės signalizacijos, gaisrinės saugos (signalizacijos) inžinerinių sistemų įrengimas.
Nuo 2019-09-30	Suteikta teisė eiti ypatingojo statinio projekto dalies vadovo, ypatingojo statinio projekto dalies vykdymo priežiūros vadovo, ypatingojo statinio specialiųjų statybos darbų vadovo ir ypatingojo statinio specialiųjų statybos darbų techninės priežiūros vadovo pareigas. Statiniai: gyvenamieji ir negyvenamieji pastatai, susisiekimo komunikacijos, inžineriniai tinklai, hidrotechnikos statiniai, kiti inžineriniai statiniai, taip pat minėti statiniai, esantys kultūros paveldo objekto teritorijoje, jo apsaugos zonoje, kultūros paveldo vietovėje. Projekto dalys: elektroninių ryšių (telekomunikacijų), apsauginės signalizacijos, gaisro aptikimo ir signalizavimo, procesų valdymo ir automatizacijos. Specialieji statybos darbai: statinio nuotolinio ryšio (telekomunikacijų) inžinerinių sistemų įrengimas; procesų valdymo ir automatizavimo sistemų įrengimas; statinio apsauginės signalizacijos, gaisrinės saugos (signalizacijos) inžinerinių sistemų įrengimas.

KVALIFIKACIJOS TOBULINIMAS / TPD PATVIRTINIMAS	
2019-12-12	Pateikti kvalifikacijos tobulinimą įrodantys dokumentai pripažinti tinkamais.
2024-12-16	Pateikti kvalifikacijos tobulinimą įrodantys dokumentai pripažinti tinkamais.

Specialistas	
Vardas, Pavardė	**Rytis Vasiliauskas**

Teisės dokumentas			
Numeris	**39887**	Ar galioja	**Taip**
Pirmą kartą išduotas	**2020-07-31**		
Dokumento tipas	Kvalifikacijos atestatas		

Suteikta teisė	
Nuo 2020-07-31 iki 2022-01-27	Suteikta teisė eiti ypatingojo statinio projekto dalies vadovo ir ypatingojo statinio projekto dalies vykdymo priežiūros vadovo pareigas. Statiniai: gyvenamieji ir negyvenamieji pastatai, susisiekimo komunikacijos (kiti transporto statiniai), inžineriniai tinklai, hidrotechnikos statiniai, kiti inžineriniai statiniai. Projekto dalis: gaisrinės saugos.
Nuo 2022-01-27	Suteikta teisė eiti ypatingojo statinio projekto dalies vadovo ir ypatingojo statinio projekto dalies vykdymo priežiūros vadovo pareigas. Statiniai: gyvenamieji ir negyvenamieji pastatai, susisiekimo komunikacijos (kiti transporto statiniai), inžineriniai tinklai, hidrotechnikos statiniai, kiti inžineriniai statiniai, taip pat minėti statiniai, esantys kultūros paveldo objekto teritorijoje, jo apsaugos zonoje, kultūros paveldo vietovėje. Projekto dalis: gaisrinės saugos.

Specialistas	
Vardas, Pavardė	**Artūras Čeikus**

Teisės dokumentas			
Numeris	**24641**	Ar galioja	**Taip**
Pirmą kartą išduotas	**2009-06-30**		
Dokumento tipas	Kvalifikacijos atestatas		

Suteikta teisė	
Nuo 2014-08-05 iki 2019-09-30	Suteikta teisė eiti ypatingo statinio projekto dalies vadovo ir ypatingo statinio projekto dalies vykdymo priežiūros vadovo pareigas. Statiniai: gyvenamieji ir negyvenamieji pastatai, susisiekimo komunikacijos, inžineriniai tinklai, kiti statiniai. Projekto dalis: pasirengimo statybai ir statybos darbų organizavimo.
Nuo 2019-09-30	Suteikta teisė eiti ypatingojo statinio projekto dalies vadovo ir ypatingojo statinio projekto dalies vykdymo priežiūros vadovo pareigas. Statiniai: gyvenamieji ir negyvenamieji pastatai, susisiekimo komunikacijos, inžineriniai tinklai, hidrotechnikos statiniai, kiti inžineriniai statiniai, taip pat minėti statiniai, esantys kultūros paveldo objekto teritorijoje, jo apsaugos zonoje, kultūros paveldo vietovėje. Projekto dalis: pasirengimo statybai ir statybos darbų organizavimo.

KVALIFIKACIJOS TOBULINIMAS / TPD PATVIRTINIMAS	
2019-08-08	Pateikti kvalifikacijos tobulinimą įrodantys dokumentai pripažinti tinkamais.
2024-11-25	Pateikti kvalifikacijos tobulinimą įrodantys dokumentai pripažinti tinkamais.

Specialistas	
Vardas, Pavardė	**Tomas Kazlauskas**

Teisės dokumentas			
Numeris	**25990**	Ar galioja	**Taip**
Pirmą kartą išduotas	**2010-04-21**		
Dokumento tipas	Kvalifikacijos atestatas		

Suteikta teisė	
Nuo 2015-04-21 iki 2018-01-18	Suteikta teisė eiti ypatingo statinio projekto dalies vadovo ir ypatingo statinio projekto dalies vykdymo priežiūros vadovo pareigas. Statiniai: gyvenamieji ir negyvenamieji pastatai, susisiekimo komunikacijos, inžineriniai tinklai, hidrotechnikos statiniai, kiti inžineriniai statiniai. Projekto dalis: statybos skaičiuojamosios kainos nustatymo.
Nuo 2018-01-18	Suteikta teisė eiti ypatingojo statinio projekto dalies vadovo ir ypatingojo statinio projekto dalies vykdymo priežiūros vadovo pareigas. Statiniai: gyvenamieji ir negyvenamieji pastatai, susisiekimo komunikacijos, inžineriniai tinklai, hidrotechnikos statiniai, kiti inžineriniai statiniai, taip pat minėti statiniai, esantys kultūros paveldo objekto teritorijoje, jo apsaugos zonoje, kultūros paveldo vietovėje. Projekto dalis: statybos skaičiuojamosios kainos nustatymo.

KVALIFIKACIJOS TOBULINIMAS / TPD PATVIRTINIMAS	
2020-04-29	Pateikti kvalifikacijos tobulinimą įrodantys dokumentai pripažinti tinkamais.
2025-05-13	Pateikti kvalifikacijos tobulinimą įrodantys dokumentai pripažinti tinkamais.

SANDĖLIAVIMO PASKIRTIES PASTATO, KAUNO G. 61, UKMERGĖJE, STATYBOS PROJEKTAS
PROJEKTO VADOVO IR PROJEKTO DALIŲ VADOVŲ SUDERINIMAI

Patvirtinimas, kad susipažinta su visų projekto dalių sprendiniais ir jie įvertinti PDV parengtame projekte.

Eil. Nr.	Projekto dalis	Parašas
1.	Bendroji dalis SPV Tomas Kazlauskas, At. Nr. 25749	[redacted]
2.	Sklypo sutvarkymo (sklypo plano) dalis SPDV Kotryna Parvickaitė, At. Nr. 38089	[redacted]
3.	Architektūrinė dalis SPDV Evelina Aistė Kačerovskytė, At. Nr. A 1509	[redacted]
4.	Konstrukcijų dalis SPDV Igor Goriačko, At. Nr. 27403	[redacted]
5.	Lauko vandentiekio ir nuotekų šalinimo dalis SPDV Aidas Karalevičius, At. Nr. 16375	[redacted]
6.	Vandentiekio ir nuotekų šalinimo dalis SPDV Aidas Karalevičius, At. Nr. 16375	
7.	Šilumos gamybos ir tiekimo dalis SPDV Dalius Butkus, At. Nr. 26433	[redacted]
8.	Šildymo, vėdinimo ir oro kondicionavimo dalis SPDV Dalius Butkus, At. Nr. 26433	
9.	Elektrotechnikos dalis SPDV Tomas Martinaitis, At. Nr. 33678	[redacted]
10.	Lauko elektroninių ryšių dalis SPDV Tomas Martinaitis, At. Nr. 26442	
11.	Elektroninių ryšių dalis SPDV Tomas Martinaitis, At. Nr. 26442	
12.	Apsauginės signalizacijos dalis SPDV Tomas Martinaitis, At. Nr. 26442	
13.	Gaisrinės signalizacijos dalis SPDV Tomas Martinaitis, At. Nr. 26442	
14.	Procesų valdymo ir automatizacijos dalis SPDV Tomas Martinaitis, At. Nr. 26442	
15.	Gaisrinės saugos dalis SPDV Rytis Vasiliauskas, At. Nr. 39887	[redacted]
16.	Pasirengimo statybai ir statybos darbų organizavimo dalis SPDV Artūras Čeikus, At. Nr. 24641	[redacted]
17.	Statybos skaičiuojamosios kainos nustatymo dalis SPV Tomas Kazlauskas, At. Nr. 25990	[redacted]

UKMERGĖS RAJONO SAVIVALDYBĖS
MERAS

Kęstučio a. 3, LT-20114 Ukmergė, tel. (8 340) 60302, el. p. savivaldybe@ukmerge.lt; http:// www.ukmerge.lt

Priešgaisrinės apsaugos ir gelbėjimo departamentui prie Vidaus reikalų ministerijos

2024-07- Nr.

Švitrigailos g.18,
03223 Vilnius
El.p.: pagd@vpgt.lt

DĖL SUTIKIMO REKONSTRUOTI SAVIVALDYBĖS TURTĄ

Ukmergės rajono savivaldybė, atsižvelgdama į Priešgaisrinės apsaugos ir gelbėjimo departamento prie Vidaus reikalų ministerijos (toliau – Departamentas) 2024 m. liepos 3 d. raštą Nr. 9.4-1508/2024 (užregistruotas DVS 2024-07-03 Nr. 17-5190), neprieštarauja, kad Departamentas rekonstruotų Ukmergės rajono savivaldybei nuosavybės teise priklausantį turtą – Lietaus nuotekų šalinimo tinklus (unikalus Nr.: 4400-6330-4296, daikto naudojimo paskirtis – nuotekų šalinimo tinklų, statinio kategorija – Neypatingasis, ilgis – 336,07 m.), esančius Ukmergės r. sav., Ukmergės m., Kauno g. 61.

Savivaldybės meras Darius Varnas

[redacted]

DETALŪS METADUOMENYS	
Dokumento sudarytojas (-ai)	Ukmergės rajono savivaldybės administracija 188752174, Kęstučio a. 3, LT20114 Ukmergė
Dokumento pavadinimas (antraštė)	Dėl sutikimo rekonstruoti savivaldybės turtą
Dokumento registracijos data ir numeris	2024-07-11 Nr. (6.8Mr) 18-3436
Dokumento gavimo data ir dokumento gavimo registracijos numeris	2024-07-12 Nr. 3-2453 /2024(6.2 E)
Dokumento specifikacijos identifikavimo žymuo	ADOC-V1.0
Parašo paskirtis	Pasirašymas
Parašą sukūrusio asmens vardas, pavardė ir pareigos	Darius Varnas, Meras, Meras
Sertifikatas išduotas	DARIUS VARNAS LT
Parašo sukūrimo data ir laikas	[redacted]
Parašo formatas	[redacted]
Laiko žymoje nurodytas laikas	[redacted]
Informacija apie sertifikavimo paslaugų teikėją	[redacted]
Sertifikato galiojimo laikas	[redacted]
Parašo paskirtis	Registravimas
Parašą sukūrusio asmens vardas, pavardė ir pareigos	Indrė Stukienė, Vyriausiasis specialistas, Civilinės metrikacijos ir dokumentų valdymo skyrius
Sertifikatas išduotas	[redacted]
Parašo sukūrimo data ir laikas	[redacted]
Parašo formatas	[redacted]
Laiko žymoje nurodytas laikas	[redacted]
Informacija apie sertifikavimo paslaugų teikėją	[redacted]
Sertifikato galiojimo laikas	[redacted]
Informacija apie būdus, naudotus metaduomenų vientisumui užtikrinti	"Gauto dokumento registravimas" paskirties metaduomenų vientisumas užtikrintas naudojant "RCSC IssuingCA, VI Registru centras - i.k. 124110246 LT" išduotą sertifikatą "DBSIS, Informatikos ir ryšių departamentas prie Lietuvos Respublikos vidaus reikalų ministerijos, į.k.188774822 LT", sertifikatas galioja nuo 2022-05-19 16:48:06 iki 2025-05-18 16:48:06
Pagrindinio dokumento priedų skaičius	–
Pagrindinio dokumento pridedamų dokumentų skaičius	–
Pridedamo dokumento sudarytojas (-ai)	–
Pridedamo dokumento pavadinimas (antraštė)	–
Pridedamo dokumento registracijos data ir numeris	–
Programinės įrangos, kuria naudojantis sudarytas elektroninis dokumentas, pavadinimas	Elpako v.20240709.1
Informacija apie elektroninio dokumento ir elektroninio (-ių) parašo (-ų) tikrinimą (tikrinimo data)	Atitinka specifikacijos keliamus reikalavimus. Visi dokumente esantys elektroniniai parašai galioja (2024-07-12 08:28:11)
Paieškos nuoroda	–
Papildomi metaduomenys	Nuorašą suformavo 2024-07-12 08:28:11 DBSIS

UKMERGĖS RAJONO SAVIVALDYBĖS
TARYBA

SPRENDIMAS
DĖL SUTIKIMO PERDUOTI TURTĄ

2024 m. spalio 31 d. Nr.
Ukmergė

Vadovaudamasi Lietuvos Respublikos valstybės ir savivaldybių turto valdymo, naudojimo ir disponavimo juo įstatymo 5 straipsnio 1 dalies 6 punktu, 20 straipsnio 2 dalies 3 punktu, Lietuvos Respublikos vietos savivaldos įstatymo 15 straipsnio 2 dalies 19 punktu, 63 straipsniu, Lietuvos Respublikos Vyriausybės 2001 m. vasario 22 d. nutarimo Nr. 200 „Dėl Lietuvos Respublikos valstybės rezervo įstatymo įgyvendinimo“ 1.5 papunkčiu bei atsižvelgdama į Priešgaisrinės apsaugos ir gelbėjimo departamento prie Vidaus reikalų ministerijos 2024 m. gegužės 9 d. raštą Nr. 9.4-1087/2024(6.2 E) „Dėl nekilnojamųjų daiktų perdavimo“, Ukmergės rajono savivaldybės taryba n u s p r e n d ž i a:

1. Sutikti perduoti valstybės nuosavybėn Ukmergės rajono savivaldybei nuosavybės teise priklausantį turtą – nuotekų šalinimo tinklus-lietaus nuotekų šalinimo tinklus (unikalus numeris 4400-6330-4296, ilgis – 336,07 m, įsigijimo vertė – 19702,43 Eur, likutinė vertė – 0,03 Eur), esančius Kauno g. 61, Ukmergėje, kurie po to Lietuvos Respublikos Vyriausybės nutarimu būtų perduoti Priešgaisrinės apsaugos ir gelbėjimo departamentui prie Vidaus reikalų ministerijos patikėjimo teise valdyti, naudoti ir disponuoti jais.

2. Įgalioti Ukmergės rajono savivaldybės administracijos direktorių pasirašyti šio sprendimo 1 punkte nurodyto turto perdavimo-priėmimo aktą.

3. Pripažinti netekusiu galios Ukmergės rajono savivaldybės tarybos 2024 m. rugpjūčio 29 d. sprendimą Nr. 7-202 „Dėl sutikimo perduoti turtą“.

Savivaldybės meras Darius Varnas

DETALŪS METADUOMENYS	
Dokumento sudarytojas (-ai)	Ukmergės rajono savivaldybės administracija
Dokumento pavadinimas (antraštė)	Dėl sutikimo perduoti turtą
Dokumento registracijos data ir numeris	2024-10-31 Nr. 7-256
Dokumento gavimo data ir dokumento gavimo registracijos numeris	-
Dokumento specifikacijos identifikavimo žymuo	ADOC-V1.0
Parašo paskirtis	Pasirašymas
Parašą sukūrusio asmens vardas, pavardė ir pareigos	Darius Varnas Meras
Parašo sukūrimo data ir laikas	[redacted]
Parašo formatas	[redacted]
Laiko žymoje nurodytas laikas	[redacted]
Informacija apie sertifikavimo paslaugų teikėją	[redacted]
Sertifikato galiojimo laikas	[redacted]
Parašo paskirtis	Registravimas
Parašą sukūrusio asmens vardas, pavardė ir pareigos	[redacted]
Parašo sukūrimo data ir laikas	[redacted]
Parašo formatas	[redacted]
Laiko žymoje nurodytas laikas	[redacted]
Informacija apie sertifikavimo paslaugų teikėją	[redacted]
Sertifikato galiojimo laikas	[redacted]
Informacija apie būdus, naudotus metaduomenų vientisumui užtikrinti	-
Pagrindinio dokumento priedų skaičius	0
Pagrindinio dokumento pridedamų dokumentų skaičius	0
Programinės įrangos, kuria naudojantis sudarytas elektroninis dokumentas, pavadinimas	Elpako v.20241030.1
Informacija apie elektroninio dokumento ir elektroninio (-ių) parašo (-ų) tikrinimą (tikrinimo data)	Tikrinant dokumentą nenustatyta jokių klaidų (2024-11-05)
Elektroninio dokumento nuorašo atspausdinimo data ir ją atspausdinęs darbuotojas	[redacted]
Paieškos nuoroda	-
Papildomi metaduomenys	-

PROJEKTUOJAMO PASTATO ENERGINIS NAUDINGUMAS

Pastato (jo dalies) unikalus pastato numeris: -	
Pastato adresas: Kauno g. 61, Ukmergė, Ukmergės r. sav.	
Pastato (jo dalies) paskir s: Sandėliavimo paskir es pastatai	
Pastato (jo dalies) šildomas plotas, m²: 841,00	Pastato statybos metai: 2025
Viso pastato šildomas plotas, m²: 841,00	Pastato modernizavimo metai:

Pastatų (jų dalių) energinio naudingumo klasi kavimas į klases*:

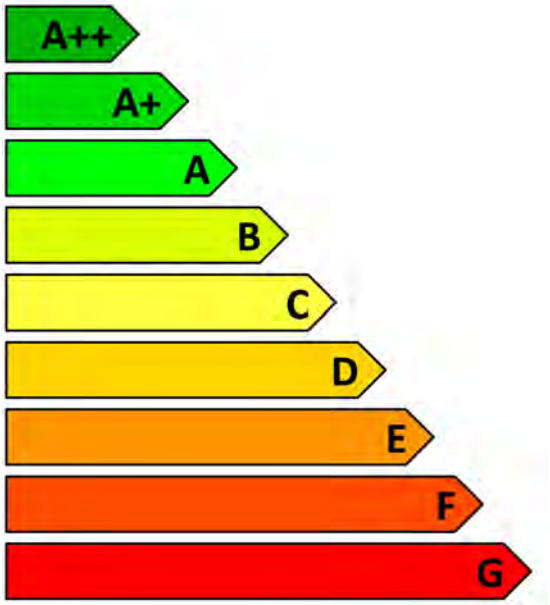

Nustatyta pastato (jo dalies) energinio naudingumo klasė:

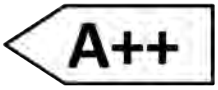

* A++ klasė laikoma aukščiausia, ji nurodo energijos beveik nevartojan pastatą, G klasė nurodo energiškai neefektyvų pastatą

Skaičiuojamosios metinės rodiklių vertės vienam kvadratiniam metrui pastato (jo dalies) šildomo ploto:

Norminės pirminės energijos sąnaudos, kWh/(m²·metai):	200,11
Skaičiuojamosios pirminės energijos sąnaudos, kWh/(m²·metai):	64,74
Me nių atsinaujinančios pirminės energijos sąnaudų santykio su me nėmis neatsinaujinančios pirminės energijos sąnaudomis vertė, vnt.:	2,41
Šiluminės energijos sąnaudos pastatui šildy , kWh/(m²·metai):	7,36
Šiluminės energijos sąnaudos pastatui vėsin , kWh/(m²·metai):	0,00
Šiluminės energijos sąnaudos karštam bui niam vandeniui ruoš , kWh/(m²·metai):	1,99
Suminės elektros energijos sąnaudos, kWh/(m²·metai):	10,23
Elektros energijos sąnaudos patalpų apšvie mui, kWh/(m²·metai):	0,27
Pastato į aplinką išmetamas CO2 kiekis, kgCO2/(m²·metai):	4,30

Pastato projektavimas ir (ar) statyba nansuojama Lietuvos Respublikos ir (ar) Europos Sąjungos biudžeto lėšomis: taip

Pastabos:

Skaičiavimą atliko: [redacted] Artūras Čeikus

Atestatas: Nr.0354

Skaičiavimo data: 2024-03-05

PROJEKTUOJAMO PASTATO ENERGINIS NAUDINGUMAS

Pastato (jo dalies) unikalus pastato numeris: -		
Pastato adresas: Kauno g. 61, Ukmergė, Ukmergės r. sav.		
Pastato (jo dalies) paskir s: Sandėliavimo paskir es pastatai		
Pastato (jo dalies) šildomas plotas, m²: 841,00	Pastato statybos metai: 2025	
Viso pastato šildomas plotas, m²: 841,00	Pastato modernizavimo metai:	
	Pastato (jo dalies) energinio naudingumo klasė:	**A++**

METINĖS RODIKLIŲ VERTĖS VIENAM KVADRATINIAM METRUI PASTATO (JO DALIES) ŠILDOMO PLOTO:

Pastato (jo dalies) pirminės energijos sąnaudos:			
Norminės pirminės energijos sąnaudos, kWh/(m²·metai):			200,11
Skaičiuojamosios pirminės energijos sąnaudos, kWh/(m²·metai):			64,74
Skaičiuojamosios neatsinaujinančios pirminės energijos sąnaudos, kWh/(m²·metai):			23,65
Skaičiuojamosios atsinaujinančios pirminės energijos sąnaudos, kWh/(m²·metai):			41,10
Skaičiuojamųjų me nių atsinaujinančios pirminės energijos sąnaudų santykio su me nėmis neatsinaujinančios pirminės energijos sąnaudomis vertė, vnt.:			2,41
Energijos sąnaudos pastatui (jo daliai) šildyti:	Norminės	Atskai nės	Skaičiuojamosios
Neatsinaujinančios pirminės energijos, kWh/(m²·metai):	176,86	208,56	17,01
Atsinaujinančios pirminės energijos, kWh/(m²·metai):	-	-	37,79
Šiluminės energijos, kWh/(m²·metai):	136,05	173,80	7,36
Energijos sąnaudos pastatui (jo daliai) vėsinti:	Norminės	Atskai nės	Skaičiuojamosios
Neatsinaujinančios pirminės energijos, kWh/(m²·metai):	0	0	0,00
Atsinaujinančios pirminės energijos, kWh/(m²·metai):	-	-	0,00
Šiluminės energijos, kWh/(m²·metai):	0	0	0,00
Energijos sąnaudos karštam buitiniam vandeniui ruošti:	Norminės	Atskai nės	Skaičiuojamosios
Neatsinaujinančios pirminės energijos, kWh/(m²·metai):	63,90	130,99	4,59
Atsinaujinančios pirminės energijos, kWh/(m²·metai):	-	-	0,40
Šiluminės energijos, kWh/(m²·metai):	49,16	85,06	1,99
Elektros energijos (įskaitant vėsinimą) sąnaudos pastate (jo dalyje):	Norminės	Atskai nės	Skaičiuojamosios
Neatsinaujinančios pirminės energijos suminės sąnaudos, kWh/(m²·metai):	13,80	13,80	23,56
Atsinaujinančios pirminės energijos suminės sąnaudos, kWh/(m²·metai):	-	-	13,00
Elektros energijos suminės sąnaudos, kWh/(m²·metai):	6,00	6,00	10,23
Elektros energijos sąnaudos patalpų apšvie mui, kWh/(m²·metai):	2,70	2,70	0,27

Pastatui (jo daliai) šildyti naudojami šilumos šaltinai ir šildomi plotai, kuriuose jie naudojami:	
Šilumos šal niai:	Šildomi plotai, m²:
Šil.įrenginys_2: Šilumos siurblys / energija iš oro	841,00
Pastatui (jo daliai) vėsinti naudojamų orą šaldančių įrenginių tipai ir šildomi plotai, kuriuose jie naudojami:	
Orą šaldančių įrenginių pas:	Šildomi plotai, m²:
Vėsinimo_sistema_1:	841,00
Pastatui (jo daliai) vėdinti naudojamų vėdinimo sistemų tipai ir šildomi plotai, kuriuose jos naudojamos:	
Vėdinimo sistemos pas:	Šildomi plotai, m²:
Vėdinimo_sistema_1: Rekup. su šildymu	841,00
Pastate (jo dalyse) karštam buitiniam vandeniui ruošti naudojamos įrangos tipai ir šildomi plotai, kuriuose jie naudojami:	
Karšto bui nio vandens ruošimo sistemos įrangos pas:	Šildomi plotai, m²:
Šil.įrenginys_1: Elektrinis tūrinis šildytuvas	841,00
Pastate (jo dalyje) naudojama atsinaujinanti energija:	
Atsinaujinančios energijos pas, panaudojimo būdas ir šal nis:	Šildomi plotai, m²:
58. Energija iš fotovol nių Saulės kolektorių naudojama elektros prietaisams ir pastatui šildy : FV-kolektorius_1 (A=200,00m²)	841,00
Pastato į aplinką išmetamas CO_2 kiekis (kgCO_2/(m²·metai):	4,30
Pastato (jo dalies) sandarumo matavimo duomenys, n_{50} (kartai per valandą):	1,00

Skaičiavimą atliko: [redacted] Artūras Čeikus

Atestatas: Nr.0354

Skaičiavimo data: 2024-03-05

Projektuojamo pastato (jo dalies) energijos sąnaudų skaičiavimo rezultatai

(pagal STR 2.01.02:2016 11 priedo 11.1 lentelę)

Pastato (jo dalies) unikalus pastato numeris: -

Pastato adresas: Kauno g. 61, Ukmergė, Ukmergės r. sav.

Pastato (jo dalies) paskir s: Sandėliavimo paskir es pastatai

Pastato (jo dalies) šildomas plotas, m²: 841,00

Viso pastato šildomas plotas, m²: 841,00

Eil. Nr.	Energijos sąnaudų apibūdinimas	Skaičiuojamosios energijos sąnaudos kvadra niame metre pastato šildomo ploto per metus, kWh/(m²·metai)
1.	Šilumos nuostoliai per pastato sienas*	2,04
2.	Šilumos nuostoliai per pastato stogą*	1,66
3.	Šilumos nuostoliai per pastato perdangas, kurios ribojasi su išore*	0,00
4.	Šilumos nuostoliai per a tvaras, kurios ribojasi su gruntu*:	
4.1	- per grindis ant grunto*	1,22
4.2	- per horizontaliai pakraščiuose apšil ntas grindis ant grunto*	0,00
4.3	- per ver kaliai pakraščiuose apšil ntas grindis ant grunto*	0,00
4.4	- per ver kaliai ir horizontaliai pakraščiuose apšil ntas grindis ant grunto*	0,00
4.5	- per šildomo rūsio a tvaras, kurios ribojasi su gruntu*	0,00
4.6	- per grindis virš vėdinamų pogrindžių*	0,00
4.7	- per grindis virš nešildomų vėdinamų rūsių*	0,00
5.	Šilumos nuostoliai per pastato langus, stoglangius, švieslangius ir kitas skaidrias a tvaras*	0,15
6.	Šilumos nuostoliai per pastato išorines duris ir vartus, neįskaitant nuostolių dėl durų varstymo*	0,48
7.	Šilumos nuostoliai per pastato ilginius šiluminius ltelius*	0,44
8.	Šilumos nuostoliai dėl pastato vėdinimo*	1,38
9.	Šilumos nuostoliai dėl viršnorminės išorės oro in ltracijos*	0,28
10.	Šilumos pritekėjimai iš išorės pastato (jo dalies) šildymo laikotarpiu	7,41
11.	Vidiniai šilumos išsiskyrimai pastato (jo dalies) šildymo laikotarpiu	5,49
12.	Šilumos nuostoliai, kuriuos pastato (jo dalies) šildymo laikotarpiu kompensuoja šilumos pritekėjimai iš išorės ir vidiniai šilumos išsiskyrimai	8,30
13.	Suminės elektros energijos sąnaudos pastate	10,23
14.	Elektros energijos sąnaudos patalpų apšvie mui	0,27
15.	Šiluminės energijos sąnaudos karštam vandeniui ruoš	1,99
16.	Šiluminės energijos sąnaudos pastatui šildy	7,36
17.	Šiluminės energijos sąnaudos pastatui vėsin	0,00

* šiluminės energijos, sunaudotos pastatui šildy , nuostoliai.

Skaičiavimą atliko: [redacted] Artūras Čeikus

Atestatas: Nr.0354

Skaičiavimo data: 2024-03-05

Projektuojamo pastato (jo dalies) energinio naudingumo gerinimo rekomendacijos

(pagal STR 2.01.02:2016 11 priedo 11.2 lentelę)

Pastato (jo dalies) unikalus pastato numeris: -

Pastato adresas: Kauno g. 61, Ukmergė, Ukmergės r. sav.

Pastato (jo dalies) paskir s: Sandėliavimo paskir es pastatai

Pastato (jo dalies) šildomas plotas, m²: 841,00

Viso pastato šildomas plotas, m²: 841,00

Eil. Nr.	Priemonės pastato (jo dalies) energiniam naudingumui gerin	Šiluminės energijos kiekis, kurį galima sutaupy pastato (jo dalies) šildomo ploto kvadra niame metre per metus, įdiegus priemonę, kWh/(m²×metai), ΔQ_x	Šiluminės energijos dalis nuo dabar niu metu pastato (jo dalies) suvartojamo energijos kiekio, kurią galima sutaupy įdiegus priemonę, ΔQ_x / Q^l_H
1.	Pastato sienų apšil nimas, kad visų sienų šilumos perdavimo koe cientas a ktų reikalavimus C klasės pastatui	0,00	0,00
2.	Pastato stogų apšil nimas, kad visų stogų šilumos perdavimo koe cientas a ktų reikalavimus C klasės pastatui	0,00	0,00
3.	Pastato perdangų, kurios ribojasi su išore, apšil nimas, kad visų perdangų, kurios ribojasi su išore, šilumos perdavimo koe cientas a ktų reikalavimus C klasės pastatui	0,00	0,00
4.	Pastato grindų ant grunto apšil nimas, kad jų šilumos perdavimo koe cientas a ktų reikalavimus C klasės pastatui	0,00	0,00
5.	Horizontaliai pakraščiuose apšil ntų grindų ant grunto apšil nimas, kad jų šilumos perdavimo koe cientas a ktų reikalavimus C klasės pastatui	0,00	0,00
6.	Ver kaliai pakraščiuose apšil ntų grindų ant grunto apšil nimas, kad jų šilumos perdavimo koe cientas a ktų reikalavimus C klasės pastatui	0,00	0,00
7.	Ver kaliai ir horizontaliai pakraščiuose apšil ntų grindų ant grunto apšil nimas, kad jų šilumos perdavimo koe cientas a ktų reikalavimus C klasės pastatui	0,00	0,00
8.	Šildomo rūsio a tvarų, kurios ribojasi su gruntu, apšil nimas, kad jų šilumos perdavimo koe cientas a ktų reikalavimus C klasės pastatui	0,00	0,00
9.	Grindų virš vėdinamų pogrindžių apšil nimas, kad jų šilumos perdavimo koe cientas a ktų reikalavimus C klasės pastatui	0,00	0,00
10.	Grindų virš nešildomų vėdinamų rūsių apšil nimas, kad jų šilumos perdavimo koe cientas a ktų reikalavimus C klasės pastatui	0,00	0,00
11.	Pastato langų kei mas langais, a nkančiais reikalavimus C klasės pastatui	0,00	0,00
12.	Pastato išorinių įėjimo durų kei mas į durimis, a nkančiomis reikalavimus C klasės pastatui	0,00	0,00
13.	Pastato karšto bui nio vandens ruošimo sistemos rekonstravimas, kad šiluminės energijos sąnaudos karštam vandeniui ruoš a ktų reikalavimus C klasės pastatui	0,00	0,00
14.	Energijos sąnaudų šildymui sutaupymas, jei pastato šildymo sistema būtų įrengta pagal reikalavimus C klasės pastatui	0,00	0,00
15.	Minimalus šiluminės energijos pastatui šildy sutaupymas, jeigu pastatas a ktų C energinio naudingumo klasę ir jo šildymo sistema a ktų reikalavimus C klasės pastatui	0,00	0,00

Skaičiavimą atliko: [redacted] Artūras Čeikus

Atestatas: Nr.0354

Skaičiavimo data: 2024-03-05

PROJEKTUOJAMO PASTATO ENERGINIS NAUDINGUMAS

Pastato (jo dalies) unikalus pastato numeris: -	
Pastato adresas: Kauno g. 61, Ukmergė, Ukmergės r. sav.	
Pastato (jo dalies) paskir s: Sandėliavimo paskir es pastatai	
Pastato (jo dalies) šildomas plotas, m²: 841,00	
Viso pastato šildomas plotas, m²: 841,00	

Rodikliai pagal STR 1.04.04:2017 „Statinio projektavimas, projekto ekspertizė“ 8 priedą (5.3.15.1. ÷ 5.3.15.8. p.):	
Pastato (jo dalies) energinio naudingumo klasė:	A++
Pastato (jo dalies) energijos vartojimo efektyvumo rodiklio skaičiuojamoji C1 vertė:	0,095
Pastato (jo dalies) energijos vartojimo efektyvumo rodiklio skaičiuojamoji C2 vertė:	0,072
Pastato (jo dalies) a tvarų skaičiuojamieji savi eji šilumos nuostoliai (W/K):	468,99
Skaičiuojamosios šiluminės energijos sąnaudos pastatui šildy , kWh/(m²·metai):	7,36
Skaičiuojamosios šiluminės energijos sąnaudos pastatui vėsin , kWh/(m²·metai):	0,00
Skaičiuojamosios šiluminės energijos sąnaudos karštam bui niam vandeniui ruoš , kWh/(m²·metai):	1,99
Skaičiuojamosios suminės elektros energijos sąnaudos, kWh/(m²·metai):	10,23
Skaičiuojamosios elektros energijos sąnaudos patalpų apšvie mui, kWh/(m²·metai):	0,27

Skaičiavimą atliko: [redacted] Artūras Čeikus Atestatas:Nr.0354

Skaičiavimo data: 2024-03-05

ASTATO ENERGINIO NAUDINGUMO SKAIČIAVIMO DUOMENŲ SUVESTINĖ

Statytojas
NENURODYTA

Ekspertas/Projektuotojas
Artūras Čeikus
atestatas: Nr.0354

Pastatas/projektas

Projekto pavadinimas:	Naujas...
Pastato pavadinimas:	Sandėlis
Adresas:	Kauno g. 61, Ukmergė, Ukmergės r. sav.
Statybos metai:	2025
Energinio naudingumo klasė:	A++

{img_break}

Pastato duomenys

PASTABA: suves nė sugeneruota NRGpro programa (versija: 7.1.0.0; licencija: NRG-01164) iš duomenų failo: (K61).nrgp7 [2024-03-05 16:06:28]. Lentelėse pateiktų duomenų žymenis, pavadinimus ir dimensijas žr. suves nės priede.

Pastato paskir s:	Sandėliavimo paskir es pastatai
Patalpų temperatūra:	Θ_{iH} = 18,0 (°C)
Skaičiavimas taikomas:	☑ visam pastatui / ☐ pastato daliai
Šildomų patalpų plotas:	A_p = 841,00 (m²)
Skirstymas į zonas:	neskirstoma (skaičiuojama kaip viena zona)

Zona-00: Pagrindinė pastato zona

Gabaritai

Šildomas plotas:	A_p = 841,00 (m²)	Ilgis:	L_B = 48,70 (m)
Patalpų tūris:	V_p = 5720,00 (m³)	Plo s:	B_B = 17,95 (m)
Aukš s:	h = 7,80 (m)	Šildomų aukštų sk.:	n_f = 1

Sandarumas

Deklaruojamas oro apykaitos rodiklis:	n_{50} = 1,00 (h^{-1})	panaudotas skaičiavime
Deklaruojamas laipsnio rodiklis:	n = 0,67	
Skaičiuojamasis oro apykaitos rodiklis:	n_{50} = 0,44 (h^{-1})	
Skaičiuojamasis laipsnio rodiklis:	n = 0,67	

Pagrindinės įėjimo durys

Pataisos koe cientas durims:	k_{d2} = 0,90
Durų pas:	1 durys be tambūro tarp patalpų ir išorės + durų mechan.uždarymo įtaisas

Karšto vandens ruošimo (KVR) sistemos parametrai

☐ KVR sistemos nėra
☑ KVR sistemoje cirkuliacinio kontūro nėra
☐ KVR ir šildymo sistemoms bendras vamzdynas

Masyvumas

Lauko sienos:	Karkasinės, apšil ntos iš vidaus arba iš kitų lengvų konstrukcijų
Pertvaros:	Karkasinės arba iš kitų lengvų konstrukcijų
Perdenginiai:	Daugiau kaip pusė - mediniai arba iš kitų lengvų konstrukcijų
Grindys:	Daugiau kaip pusė - betoninės, keraminių plytelių, linoleumo ant betono ir pan.
Pastato vidaus šiluminė talpa:	C_p = 67280000 (J/K)
Klasi kavimas pagal vidaus šiluminę talpą:	Labai lengvas pastatas

Zona-00: ATITVAROS

Sienos

A tvara	A	U	Apibūdinimas	k	VA		γ°	NAP
Siena_01	354,12	0,170	Tarp patalpų ir išorės	1,00	☐	ŠV	90	
Siena_02	336,81	0,170	Tarp patalpų ir išorės	1,00	☐	PR	90	

Siena_03	129,65	0,170	Tarp patalpų ir išorės	1,00	☐	ŠR	90
Siena_04	120,66	0,170	Tarp patalpų ir išorės	1,00	☐	PV	90
Viso:	941,24						

Stogai

A tvara	A	U	Apibūdinimas	k	VA		γ°	NAP
Stogas_1	866,00	0,150	Tarp patalpų ir išorės	1,00	☐	H	0	
Viso:	866,00							

Perdangos, kurios ribojasi su išore

NENURODYTA

Langais, stoglangiai, švieslangiai ir kitos skaidrios atitvaros

A tvara	A	Ag	U	Konstrukcija	Apibūdinimas	k	G	g		γ°	NAP
Langas_01	1,30	1,17	1,000	Plas kiniai, 2-kamerinis s klo paketas, 2 s klai selektyviniai	Tarp patalpų ir išorės	1,00	9	0,50	PR	90	
Langas_02	1,30	1,17	1,000	Plas kiniai, 2-kamerinis s klo paketas, 2 s klai selektyviniai	Tarp patalpų ir išorės	1,00	9	0,50	PV	90	
Stoglangis_03	9,00	8,10	1,000	Plas kiniai, 2-kamerinis s klo paketas, 2 s klai selektyviniai	Tarp patalpų ir išorės	1,00	9	0,50		0	
Viso:	11,60	10,44									

Apsaugos nuo Saulės spinduliuotės priemonės

Skaidri a tvara	Stogelis	α_{ov}	g_{ov}	Kairė užtvara	$\beta_{n.k}$	$g_{n.k}$	Dešinė užtvara	$\beta_{n.d}$	$g_{n.d}$	Žaliuzės	Judriosios	α_{zal}	g_{zal}
Langas_01													
Langas_02													
Stoglangis_03													

Išorinės durys ir vartai:

A tvara	A	U	Konstrukcija	Apibūdinimas	k	G		γ°	NAP
Durys_01	4,00	1,700	Vienerios durys be tambūro	Tarp patalpų ir išorės	1,00	9	PR	90	
Vartai_02	9,00	1,700	Vieneri vartai be tambūro	Tarp patalpų ir išorės	1,00	38	PR	90	
Vartai_03	9,00	1,700	Vieneri vartai be tambūro	Tarp patalpų ir išorės	1,00	38	PV	90	
Viso:	22,00								

Grindys ant grunto ir atitvaros, besiribojančios su gruntu

Grindys ant grunto - be ar su ištisine izoliacija

A tvara	A	P	w	R_f	NAP
Grunto a .(be ar su iš sine izoliacija)_01	841,00	133,33	0,40	5,555	
Viso:	841,00				

Grindys ant grunto, izoliuotos pakraščiuose horizontaliai

NENURODYTA

Grindys ant grunto, izoliuotos pakraščiuose vertikaliai

NENURODYTA

Grindys ant grunto, izoliuotos pakraščiuose horizontaliai[H] ir vertikaliai[V]

NENURODYTA

Šildomo rūsio atitvaros

NENURODYTA

Grindys virš vėdinamų pogrindžių

NENURODYTA

Grindys virš nešildomų vėdinamų rūsių

NENURODYTA

Ilginiai šiluminiai tilteliai

Tiltelis	L_ψ	Ψ	Tipas	Apibūdinimas	NAP
Ilg.šil. ltelis_1	133,33	0,150	Pastato pamatų ir sienos sandūra	Beton.grindys ar perdanga. Pamatų ir sienos termoizol.sl. susisiekia	
Ilg.šil. ltelis_2	133,33	0,050	Stogo ir sienos sandūra	Stogo ir sienos termoizol.sl. susisiekia. Išorinis kampas	
Ilg.šil. ltelis_3	9,20	0,100	Langų angokraščiai	Tarp rėmo ir termoizoliacinio sluoksnio sienoje	
Ilg.šil. ltelis_4	36,00	0,100	Durų/vartų angokraščiai	Tarp rėmo ir termoizoliacinio sluoksnio sienoje	
Ilg.šil. ltelis_5	33,92	0,100	Stog/švies-langių, kt.sk.a tvarų. angokraščiai	Tarp rėmo ir termoizoliacinio sluoksnio sienoje arba stoge	
Ilg.šil. ltelis_6	31,20	0,000	Sienų kampai	Sienos išorinis kampas	
Viso:	376,98				

Pastaba: Ψ vertė, pažymėta žvaigždute (*), nustatoma pagal STR2.01.02:2016 sąlygas 31.1 arba 31.3 p.

Nešildomos apšiltintos patalpos (ir jas ribojančios atitvaros/ilg.šil.tilteliai)

NENURODYTA

Zona-00: SISTEMOS

Elektra (apšvietimas)

Pavadinimas	A	Patalpų apšvie mo įranga	η_E

Apšvie mo_sistema_1	841,00	Šviestuvai su šviesos diodų (LED) lempomis	150
Viso:	841,00		

Karšto vandens ruošimo sistema

Vamzdynai iki stovų
NĖRA (nes be cirkuliacinio kontūro)

Paskirstymo stovai
NĖRA (nes be cirkuliacinio kontūro)

Skirstomieji patalpų vamzdynai

Apibūdinimas	$U'_{hw.avg}$	L_{SL}	Ilgis L_{SL} žinomas
Vamzdynai patalpose, neapšil n	0,79	5,00	☑

Šildymo sistema

Šilumos šaltiniai/įrenginiai

Pavadinimas	Tipas	I/II	$\eta_2/\eta_{GHP.H}$	$P_{1/2}$	$t°_{min}$	ŠLD	KVR	VDN	VĖS	$P_{GHP.el}$
Šil.įrenginys_1	Elektrinis tūrinis šildytuvas		0,000	0	-	☐	☑	☐	☐	-
Šil.įrenginys_2	Šilumos siurblys / energija iš oro	I	4,000	56000	0,00	☑	☐	☑	☑	-

Pagrindinių šilumos šaltinių darbo laikai

Pavadinimas	Tipas	I/II	τ_m	τ_{vid}
Šil.įrenginys_2	Šilumos siurblys / energija iš oro	I	[1,00 1,00 1,00 1,00 1,00 1,00 1,00 1,00 1,00 1,00 1,00 1,00]	1,000

Šilumos šaltinių naudojami energijos šaltiniai

Šilumos šal nis	Energijos šal nis	f_{PRn}	f_{PRr}	M_{CO2}
Šil.įrenginys_1	Elektros įvairių gamybos būdų vidurkis	2,30	0,20	0,42
Šil.įrenginys_2	Elektros įvairių gamybos būdų vidurkis	2,30	0,20	0,42

Prie šilumos šaltinių pajungtos karšto vandens talpos

Šilumos šal nis	Pajungtos talpos	ŠLD	KVR	VDN
Šil.įrenginys_1	ETŠtalpa (Šil.įrenginys_1)	☐	☑	☐
Šil.įrenginys_2	-	☑	☐	☑

Karšto buitinio vandens ruošimo sistemos įranga

Šilumos šal nis	K.v.r. įrangos reguliavimas	$\eta_{hw.eq}$
Šil.įrenginys_1	Automa nis su k.v. pastovios temperatūros palaikymu	0,95%

Šildymo sistemos reguliavimo įtaisai

Reguliavimo įtaisų apibūdinimas	η_1
Reg.įtaisai apima viso pastato patalpų šildymo reguliavimą + yra termostat.šildymo prietaisų ven liai ir patalpų arba išorės termostatas	0,98

Vandens talpos

Pavadinimas	V	n	V×n	Tipas	ŠLD	KVR	K_{SW}	$\Theta_{hw.SW}$	$\Theta_{i.SW}$	K_{SW50}	Talpa izoliuota	Šildomoje patalpoje
ETŠtalpa (Šil.įrenginys_1)	30,00	1	30,00	KVT	☐	☑	0,00	0,00	0,00	0,36	☑	☑
Viso:			30,00									

Vėdinimas

Pavadinimas	A	Tipas	G_{vent}	η_{re}	SHR	$\eta_{H.air}$	Šil.šal nis
Vėdinimo_sistema_1	841,00	Rekuperacinė su šildymu	0,45	0,80	☐	4,00	Šil.įrenginys_2
Viso:	841,00						

Vėsinimas

Pavadinimas	A	Orą šaldančio įrenginio pas	η_{EER}	$P_{GHP.C}$	$P_{GHP.el}$	GAHP kuras
Vėsinimo_sistema_1	841,00	Šilumos siurblys / energija iš oro	3,00	-	-	-
Viso:	841,00					

Zona-00: ATSINAUJINANTI ENERGIJA

Vandenį šildantys Saulės kolektoriai
NENURODYTA

Fotovoltiniai Saulės kolektoriai

Pavadinimas	A	n	A×n		γ°	Apibūdinimas/vėdinimas	K_{fvSK}	f_{fvSK}	ŠLD	KVR	ELP	P_{inst}	Q_{NSE}
FV-kolektorius_1	200,00	1	200,00	P	45	Monokristalinio silicio kolektorius Vidu niškai vėdinamas	0,15	0,75	☑	☐	☑	-	-
Viso:			200,00										

Vėjo elektrinės

NENURODYTA

Hidroelektrinės

NENURODYTA

Atsinaujinančios energijos panaudojimo būdai

Pavadinimas	Atsinaujinančios energijos šal niai	Pajungtos talpos	ŠLD	KVR	ELP
58. Energija iš fotovol nių Saulės kolektorių naudojama elektros prietaisams ir pastatui šildy .	FV-kolektorius_1		☑	☐	☑

Skaičiavimo duomenų priedai

Pavadinimas	Nr	Data	Gamintojas	Produktas	Kita informacija	Pastaba
Projektas	-	2024-03-04	-	-	-	-

PRIEDAS: ŽYMĖJIMAI

Sutartinis žymėjimas

A_p – šildomų patalpų plotas (m²)
$V_{p.n50}$ – šildomų patalpų tūris (m³)
L_B – didžiausias pastato ilgis pagal pastato išorinius matmenis (m)
B_B – didžiausias pastato plo s pagal pastato išorinius matmenis (m)
h – pastato aukš s, t. y. atstumas nuo grunto (arba šildomo rūsio grindų) paviršiaus iki aukščiausio šildomų patalpų lubų taško (m)
n_f – šildomų aukštų skaičius (vnt.)
A – plotas (m²)
U – a tvarų skaičiuojamasis šilumos perdavimo koe cientas (W/(m²·K))
k – a tvaros šilumos perdavimo koe ciento pataisos koe cientas pagal iš reglamento pasirenkamą a tvaros apibūdinimą
VA – vėdinamos a tvaros požymis (vėdinama ☑, nevėdinama ☐)
🧭 – a tvaros orientacija pasaulio šalių atžvilgiu (Š↑, ŠR↗, R→, PR↘, P↓, PV↙, V←, ŠV↖)
γ° – a tvaros išorinio paviršiaus pasvyrimo kampas nuo horizontalios plokštumos laipsniais (°)
G – langų/durų a tvarų oro skverb s a tvaros ploto vienetui esant 100 Pa slėgių skirtumui (m³/(m²·h)
A_g – skaidrios a tvaros įs klinimo plotas (m²)
g – skaidrios a tvaros įs klinimo visuminės saulės energijos praleis es koe cientas
g_{ov}, $g_{n.k}$, $g_{n.d}$, g_{zal} – apsaugos nuo Saulės spinduliuotės priemonių visuminės Saulės energijos praleis es koe cientai (neperšviečiamoms=0)
α_{ov}, α_{zal} – skaidrios a tvaros stogeliui ir žaliuzėms nustatomas kampas (°)
$\beta_{n.k}$, $\beta_{n.d}$ – skaidrios a tvaros kairėje ir dešinėje esančiai užtvarai nuo Saulės nustatomas kampas (°)
P – grindų ant grunto perimetras (m)
w – grindis ant grunto ribojančios sienos storis (m)
R_f – grindų ant grunto plokštės šiluminė varža (m²·K/W)
D_h – grindų horizontalaus termoizoliacinio sluoksnio plo s (m)
D_v – grindų ver kalaus termoizoliacinio sluoksnio gylis (m)
$d_{h.ins}$, $d_{v.ins}$ – grindų horizontalaus ir ver kalaus pakraščių termoizoliacinio sluoksnio storis (m)
$\lambda_{h.ins}$, $\lambda_{v.ins}$ – grindų horizontalaus ir ver kalaus termoizoliacinio sluoksnio šilumos laidumo koe cientas (W/(m·K))
$R_{h.ins}$, $R_{v.ins}$ – grindų horizontalaus ir ver kalaus termoizoliacinio sluoksnio šiluminė varža (m²·K/W)
R_f – grindų virš nešildomo rūsio/vėdinamo pogrindžio suminė varža (m²·K/W)
h_{gf} – nešildomo rūsio/vėdinamo pogrindžio grindų sienų aukš s virš grunto lygio (m)
U_w – vėdinamo rūsio/pogrindžio sienų skaičiuojamasis šilumos perdavimo koe cientas (W/(m²·K))
z_{bf} – rūsio/pogrindžio grindų gylis nuo grunto paviršiaus (m)
R_g – vėdinamo pogrindžio grindų suminė varža (m²·K/W)
e_{vent} – vėdinamų pogrindžių vėdinimo angų plotas vienam vėdinamo pogrindžio perimetro metrui (m²/m)
R_{bw} – rūsio sienos požeminės dalies suminė šiluminė varža (m²·K/W)
R_{bf} – rūsio grindų (su termoizoliaciniu sluoksniu) suminė varža (m²·K/W)
n_{air} – oro pasikei mo dažnis nešildomame rūsyje (1/h)
V_b – nešildomo rūsio patalpų tūris (m³)
L_ψ – ilginio šiluminio ltelio ilgis (m)
Ψ – ilginio šiluminio ltelio skaičiuojamasis šilumos perdavimo koe cientas (W/(m·K))
η_E – patalpų apšvie mo įrangos efektyvumo rodiklis (lm/W)
$U'_{hw.avg}$ – a nkamų karšto vandens vamzdynų vidu nis ilginis šilumos perdavimo koe cientas (W/(m·K))
L_v, L_s, L_{SL} – a nkamų vamzdynų ilgiai (m) – tarp karšto vandens ruošimo įrenginio ir paskirstymo stovų, paskirstymo stovų ir patalpų skirstomųjų vamzdynų (jei L nežinomas, apskaičiuojamas iš pastato gabaritų)
η_1 – pastato šildymo sistemos reguliavimo įtaisų skaičiuojamasis naudingumo koe cientas (vnt.)
τ_m, τ_{vid} – mėnesiniai ir vidu nis šild.sistemos šil.šal nio darbo laiko koe cientai (vnt.) (pirmajam ir antrajam (I/II) šilumos šal niams)
$P_{1/2}$ – pirmojo (P_1) ar antrojo (P_2) šilumos šal nio galia (W)
η_2 – pastato šildymo sistemos šilumos šal nio skaičiuojamasis naudingumo koe cientas (vnt.)
$P_{GHP.H}$, $P_{GHP.C}$, $P_{GHP.el}$ – dujinio ka lo su absorbciu šilumos siurbliu: šildymo galia, vėsinimo galia, naudojamos elektros galia (W)
$\eta_{GHP.H}$, $\eta_{GHP.C}$ - dujinio ka lo su absorbciu šilumos siurbliu naudingumo koe cientai šildymo ir vėsinimo režime (vnt.)
$\eta_{hw.eq}$ – karšto bui nio vandens ruošimo sistemos įrangos naudingumo koe cientas (vnt.)
V – karšto vandens talpos tūris (m³)
n – analogiškų įrangos vienetų (talpų, kolektorių, elektrinių ir pan.) skaičius (vnt.)
K_{SW} – karšto vandens talpos gamintojo techninėje dokumentacijoje nurodyta (kWh/para)
θ_{hwSW} – karšto vandens talpos gamintojo tech.dokumentacijoje nurodyta k. v. temperatūra (°C), kuriai esant nustatyta K_{SW} vertė
$\theta_{i.SW}$ – karšto vandens talpos gamintojo tech.dokumentacijoje nurodyta aplinkos temperatūra (°C), kuriai esant nustatyta K_{SW} vertė
K_{SW50} – šilumos nuostoliai karšto vandens talpose (kWh/para), apskaičiuojamas pagal nurodytus K_{SW}, θ_{hwSW} ir $\theta_{i.SW}$ arba pagal empirinę formulę.
G_{vent} – mechaninio vėdinimo sistemos elektrinių ven liatorių sunaudojamas elektros energijos kiekis 1 m³ oro debitui (Wh/m³)
η_{re} – vėdinimo su rekuperacija sistemos skaičiuojamasis šilumos sugrąžinimo naudingumo koe cientas (vnt.)
SHR – vėdinimo su rekuperacija sistema įrengta patalpose, kurių mikroklimatui ir oro kokybei keliami specialūs higienos reikalavimai
$\eta_{H.air}$ – vėdinimo sistemai su oro pašildymu naudojamo šilumos šal nio skaičiuojamasis naudingumo koe cientas (vnt.)
η_{EER} – orą šaldančio įrenginio energinio efektyvumo koe cientas (a nkan s EER koe cientą pagal LST EN 14511-3:2008) (vnt.)
a_1 – vandenį šildančio Saulės kolektoriaus šilumos nuostolių koe cientas (W/(m²·K))
IAM – vandenį šildančio Saulės kolektoriaus Saulės kri mo kampo pataisos koe cientas (vnt.)
K_{fvSK} – fotovol nio Saulės kolektoriaus pikinė galia (kW/m²)
f_{fvSK} – fotovol nio Saulės kolektoriaus efektyvumo faktorius
P_{inst} – vie nės fotovol nės Saulės kolektorių elektrinės instaliuota galia (kW)
h_{HWE} – atstumas nuo žemės paviršiaus iki horizontalios ašies vėjo elektrinės vėjaračio ašies (m)
A_{HWE} – horizontalios ašies vėjo elektrinės vėjaračio darbinis plotas (m²)
$\eta_{1,HWE}$ – horizontalios ašies vėjo elektrinės mechaninis naudingumo koe cientas (vnt.)
$\eta_{2,HWE}$ – horizontalios ašies vėjo elektrinės elektrinis naudingumo koe cientas (vnt.)
R_{HWE} – horizontalios ašies vėjo elektrinės sparno ilgis (nuo ašies iki sparno galo) (m)
h_{VWE} – atstumas nuo žemės paviršiaus iki ver kalios ašies vėjo elektrinės vėjaračio ašies (m)
$v_{wind.VWEds}$ – ver kalios ašies vėjo elektrinės projek nis vėjo grei s, kuriam esant gamintojas deklaruoja elektrinės galią (m/s)
P_{VWE} – ver kalios ašies vėjo elektrinės elektros gamybos galia (W), esant vidu niam mėnesio vėjo greičiui (jei duomenų nėra, P_{VWE}=0)
P_{HE} – hidroelektrinės vidu nė me nė elektros gamybos galia (jei duomenų nėra, P_{HE}=0) (W)
Q_{NSE} – iš nutolusios atsinaujinančių energijos šal nių elektrinės numatomas ek el. energijos kiekis (kWh/metai)
ŠLD, VDN, VĖS, KVR, ELP – paskir es požymiai: pastato šildymui, vėdinimui, vėsinimui, karšto vandens ruošimui, elektros prietaisams
NAP – nešildomą apšil ntą patalpą ribojančios a tvaros požymis: ▣ - riboja NAP iš šiltosios pusės; ▪ - riboja NAP iš šaltosios pusės

GRAFINĖ INFORMACIJA

Gra kai sugeneruo NRGpro programa (versija: 7.1.0.0; licencija: NRG-01164)
iš duomenų failo: (K61).nrgp7 [2024-03-05 16:06:28].

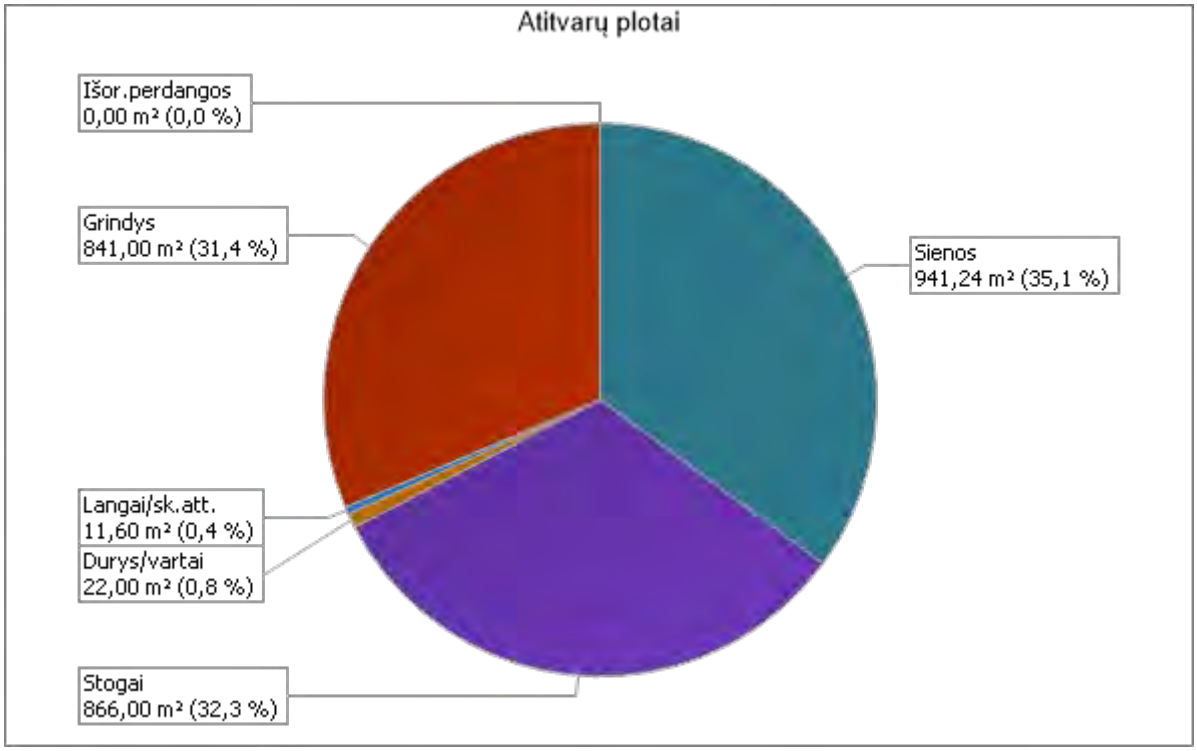

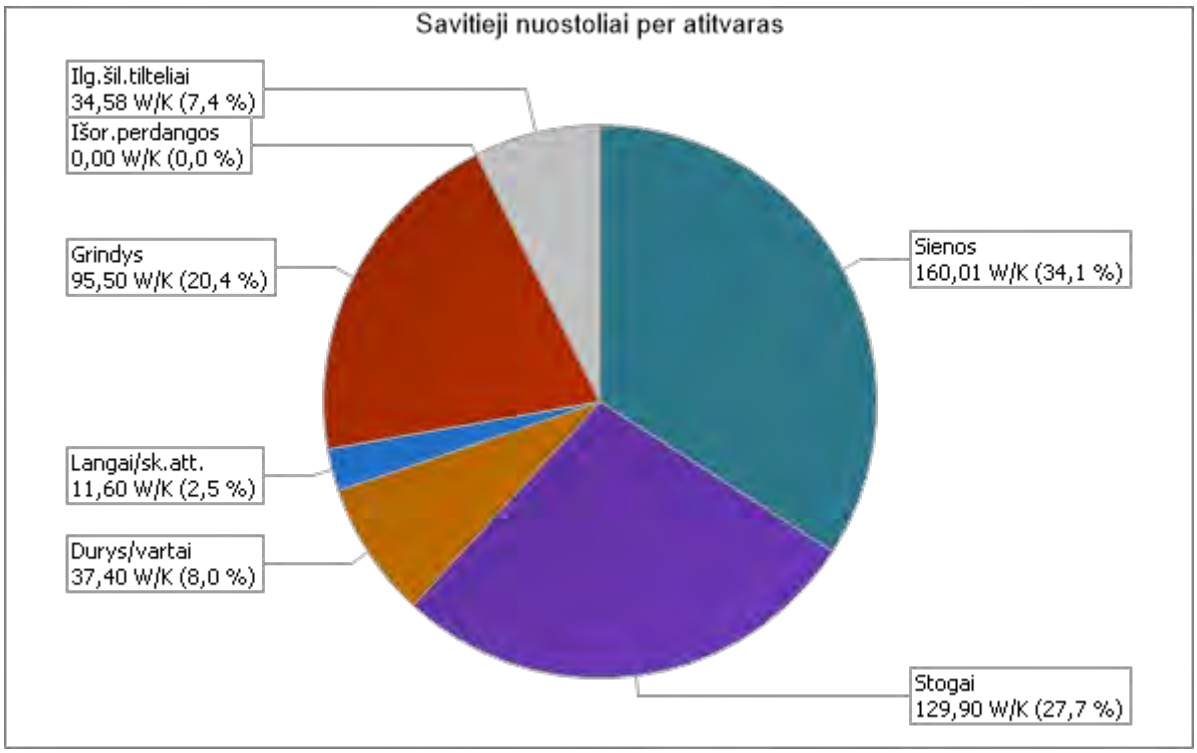

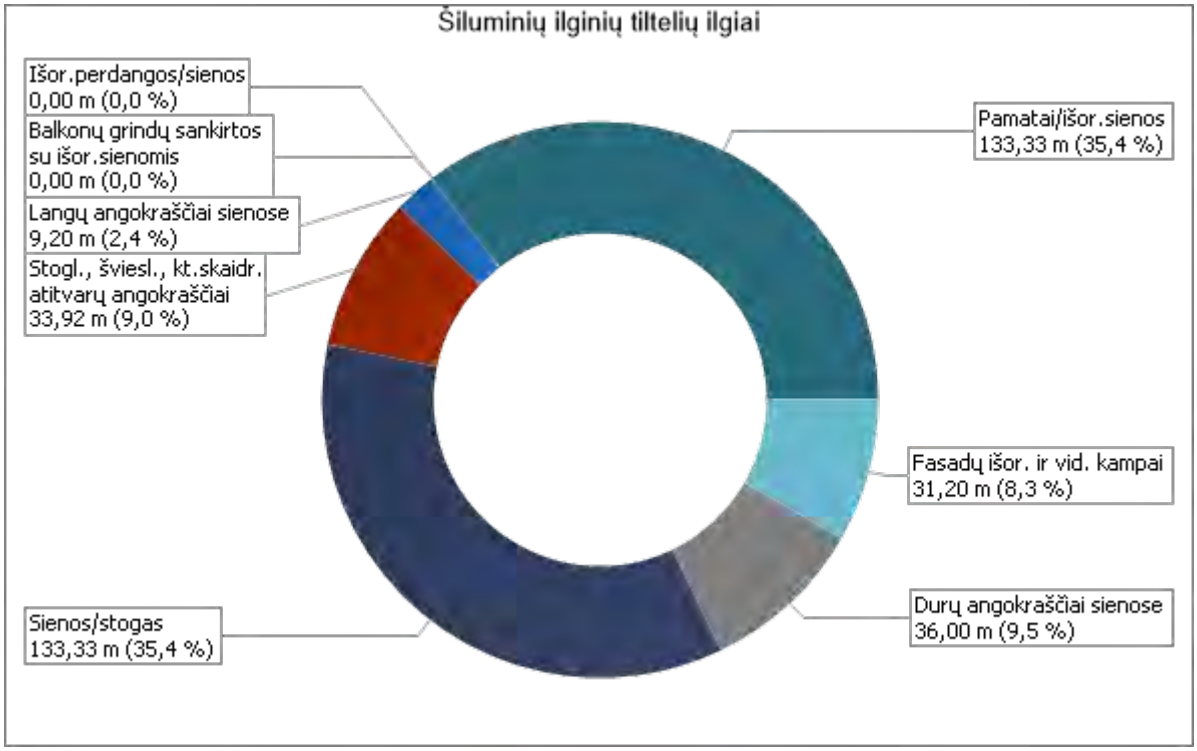
Šiluminių ilginių tiltelių ilgiai
Išor.perdangos/sienos
0,00 m (0,0 %)
Balkonų grindų sankirtos
su išor.sienomis
0,00 m (0,0 %)
Langų angokraščiai sienose
9,20 m (2,4 %)
Stogl., šviesl., kt.skaidr.
atitvarų angokraščiai
33,92 m (9,0 %)
Pamatai/išor.sienos
133,33 m (35,4 %)
Fasadų išor. ir vid. kampai
31,20 m (8,3 %)
Durų angokraščiai sienose
36,00 m (9,5 %)
Sienos/stogas
133,33 m (35,4 %)

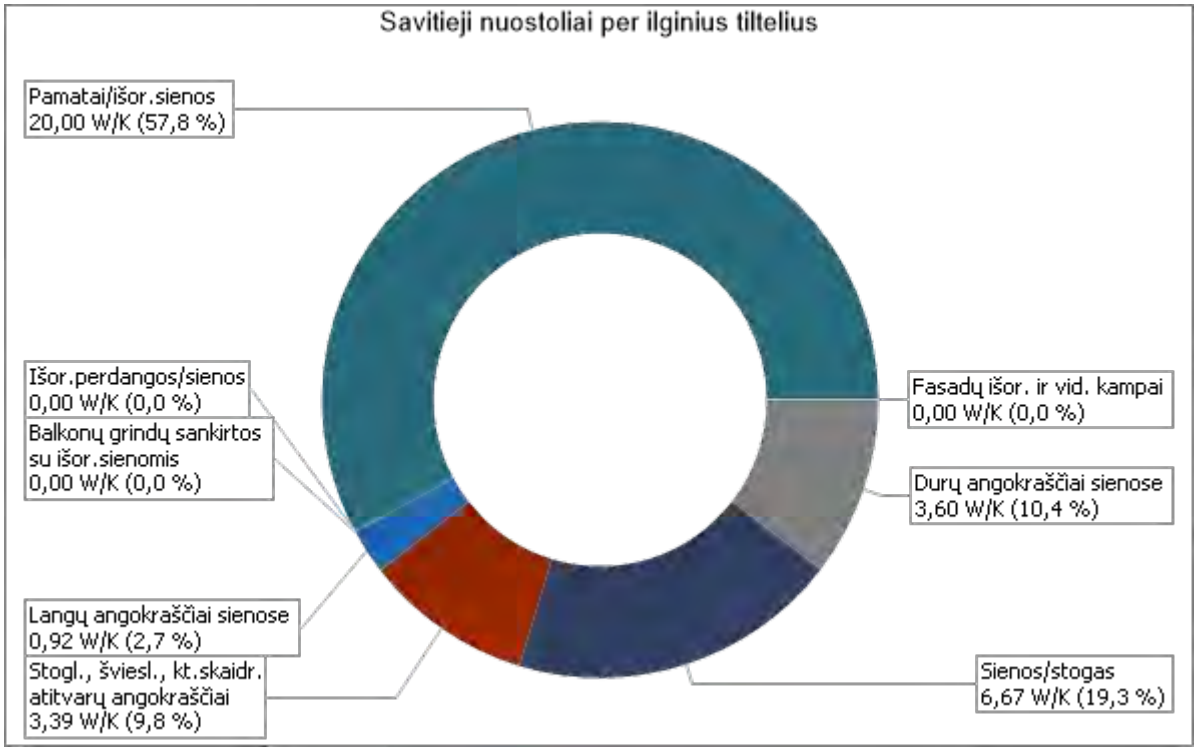
Savitieji nuostoliai per ilginius tiltelius
Pamatai/išor.sienos
20,00 W/K (57,8 %)
Išor.perdangos/sienos
0,00 W/K (0,0 %)
Balkonų grindų sankirtos
su išor.sienomis
0,00 W/K (0,0 %)
Langų angokraščiai sienose
0,92 W/K (2,7 %)
Stogl., šviesl., kt.skaidr.
atitvarų angokraščiai
3,39 W/K (9,8 %)
Fasadų išor. ir vid. kampai
0,00 W/K (0,0 %)
Durų angokraščiai sienose
3,60 W/K (10,4 %)
Sienos/stogas
6,67 W/K (19,3 %)

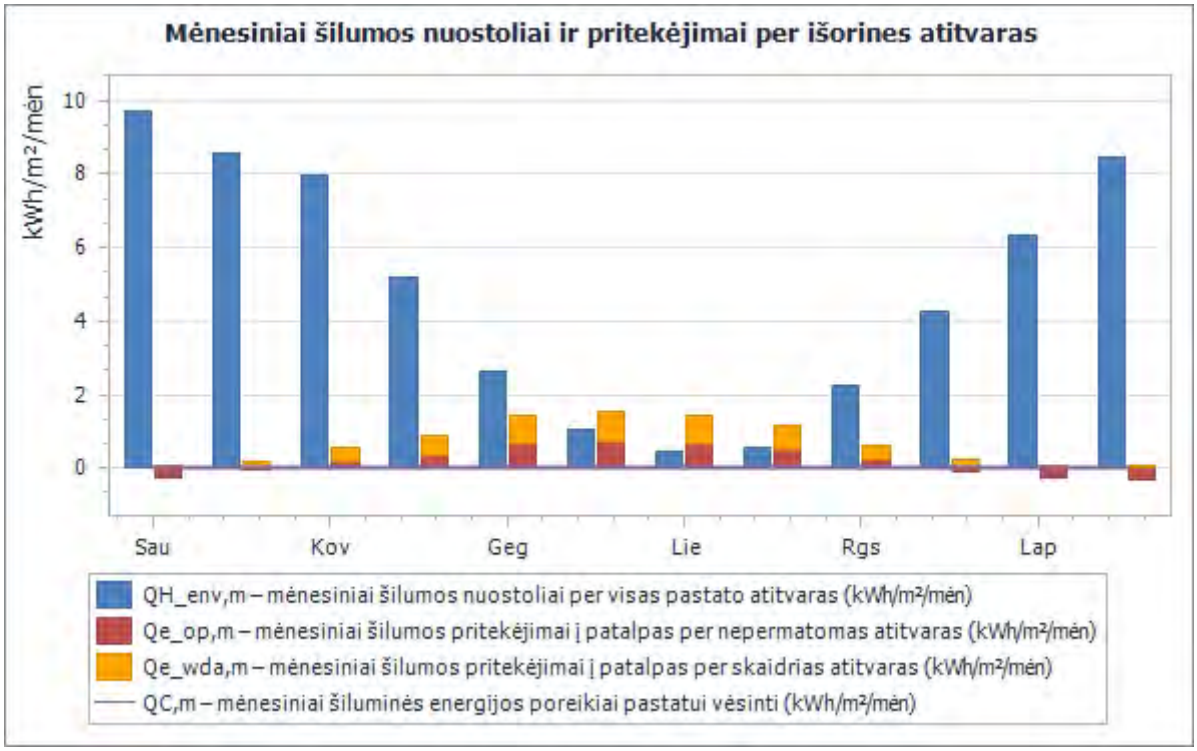
Mėnesiniai šilumos nuostoliai ir pritekėjimai per išorines atitvaras
kWh/m²/mėn
10
8
6
4
2
0
Sau
Kov
Geg
Lie
Rgs
Lap
QH_env,m – mėnesiniai šilumos nuostoliai per visas pastato atitvaras (kWh/m²/mėn)
Qe_op,m – mėnesiniai šilumos pritekėjimai į patalpas per nepermatomas atitvaras (kWh/m²/mėn)
Qe_wda,m – mėnesiniai šilumos pritekėjimai į patalpas per skaidrias atitvaras (kWh/m²/mėn)
QC,m – mėnesiniai šiluminės energijos poreikiai pastatui vėsinti (kWh/m²/mėn)

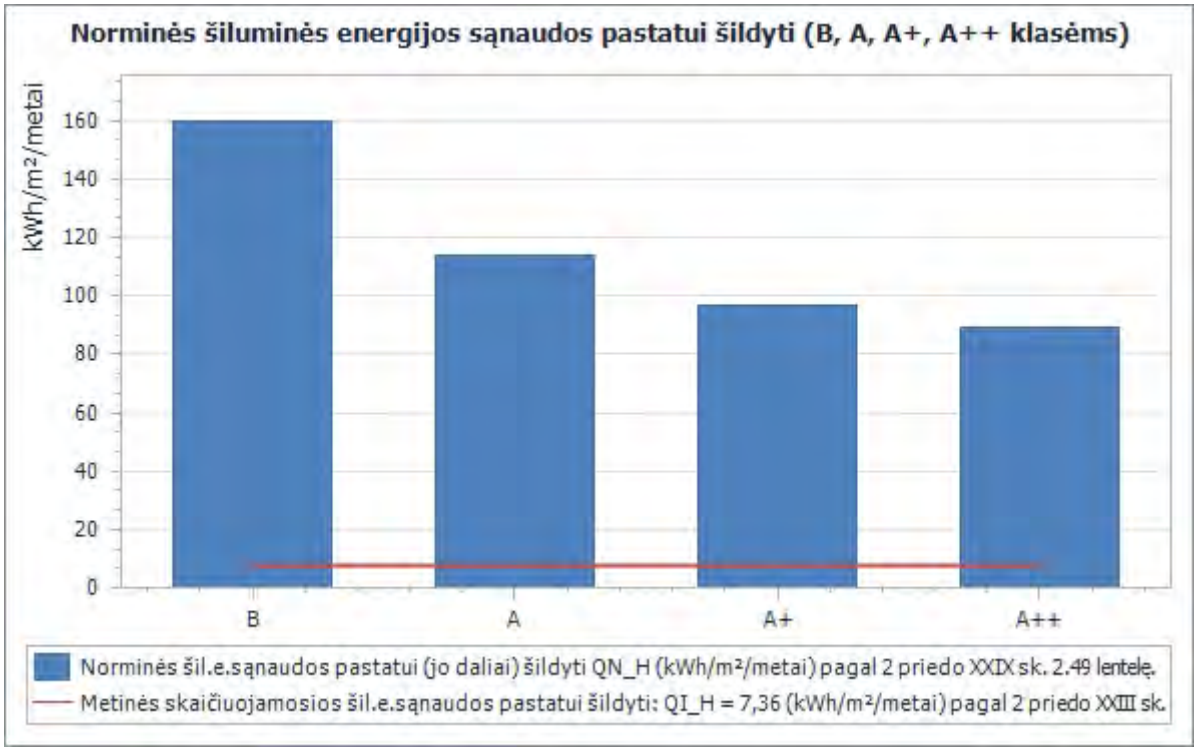
Norminės šiluminės energijos sąnaudos pastatui šildyti (B, A, A+, A++ klasėms)
kWh/m²/metai
160
140
120
100
80
60
40
20
0
B
A
A+
A++
Norminės šil.e.sąnaudos pastatui (jo daliai) šildyti QN_H (kWh/m²/metai) pagal 2 priedo XXIX sk. 2.49 lentelę.
Metinės skaičiuojamosios šil.e.sąnaudos pastatui šildyti: QI_H = 7,36 (kWh/m²/metai) pagal 2 priedo XXIII sk.

Atsinaujinančių šaltinių energijos panaudojimas

Pastaba: gra kai, kuriuose nėra duomenų reiškia, kad nei a nkamo šiluminių ar elektrinių įrenginių energijos poreikio, nei atsinaujinančios energijos šal nio generuojamos energijos derinio pastate nesusidaro.

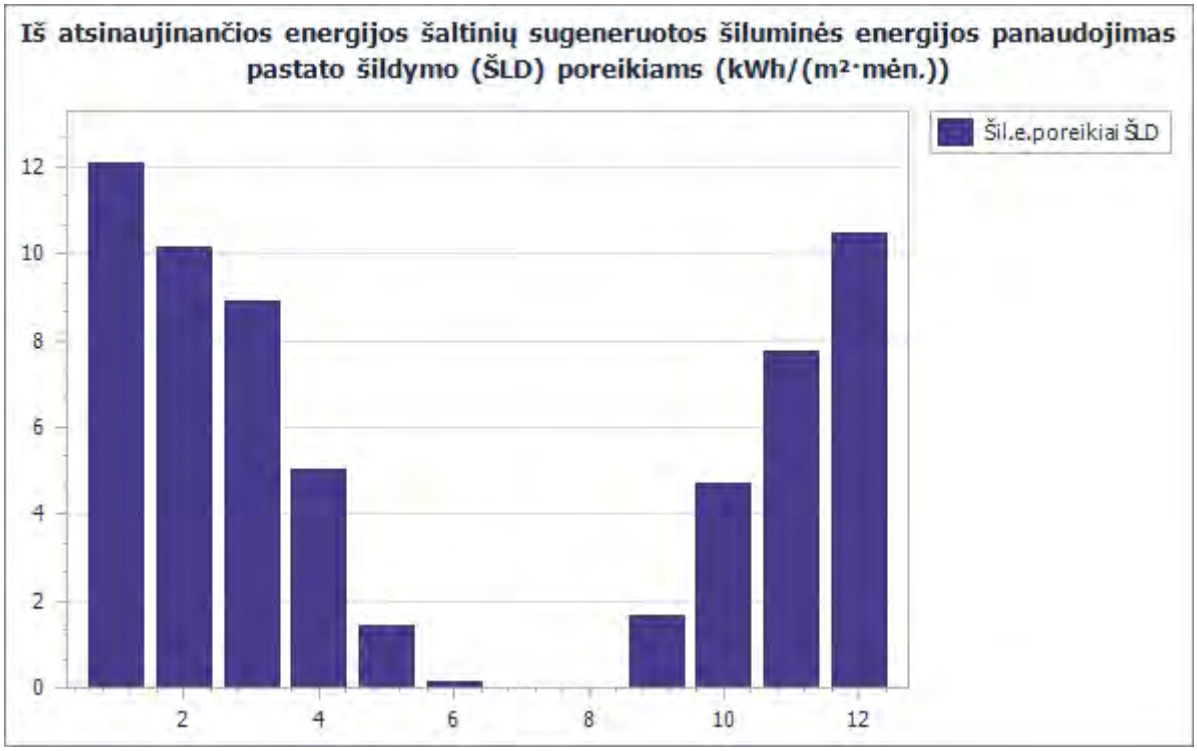

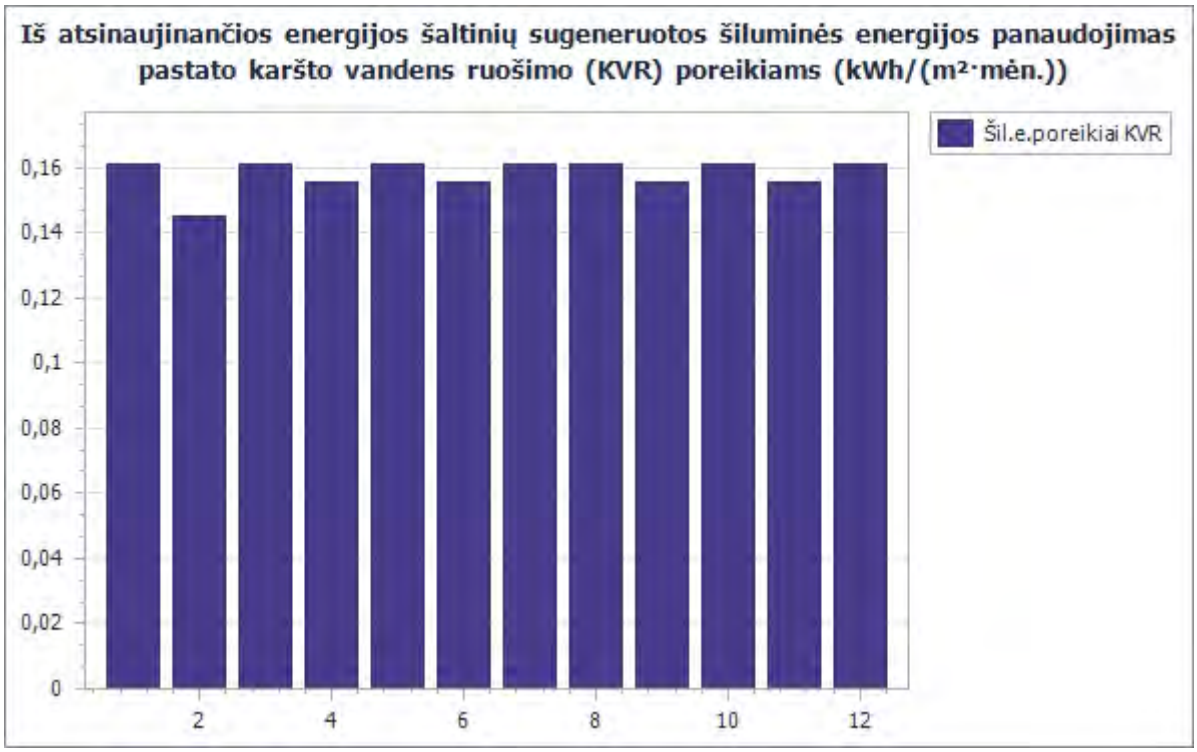

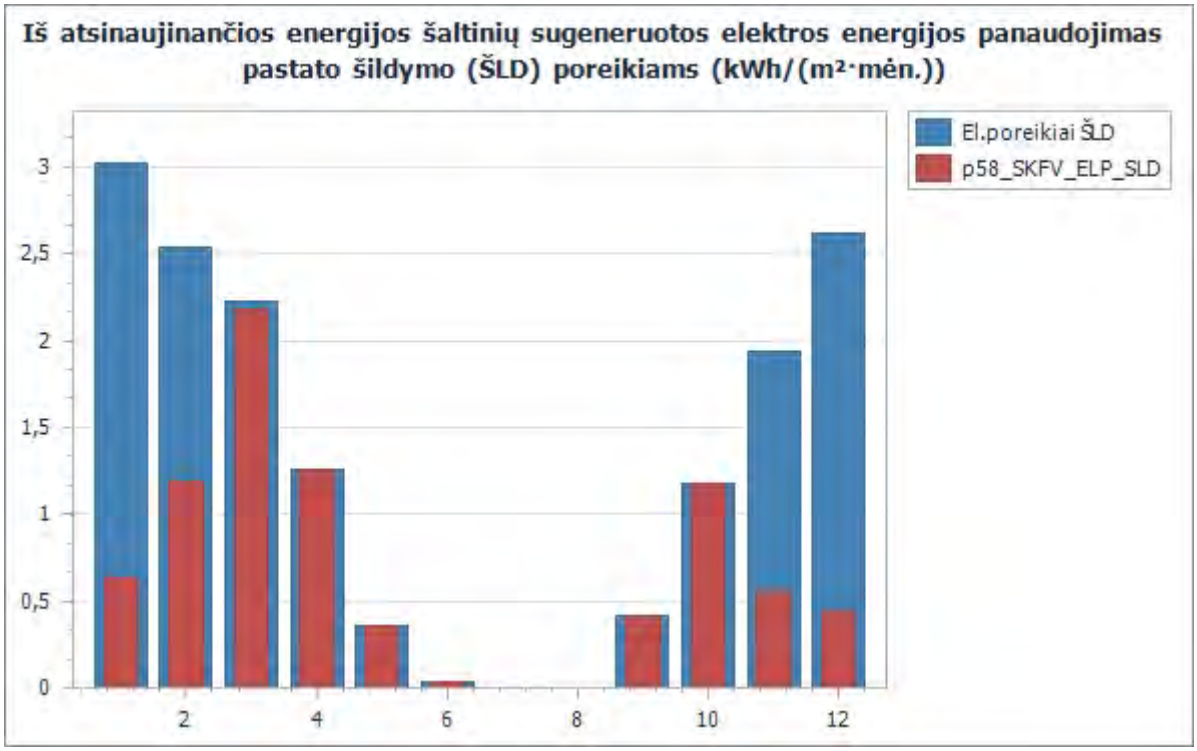
Iš atsinaujinančios energijos šaltinių sugeneruotos elektros energijos panaudojimas pastato šildymo (ŠLD) poreikiams (kWh/(m²·mėn.))
El.poreikiai ŠLD
p58_SKFV_ELP_SLD
3
2,5
2
1,5
1
0,5
0
2
4
6
8
10
12

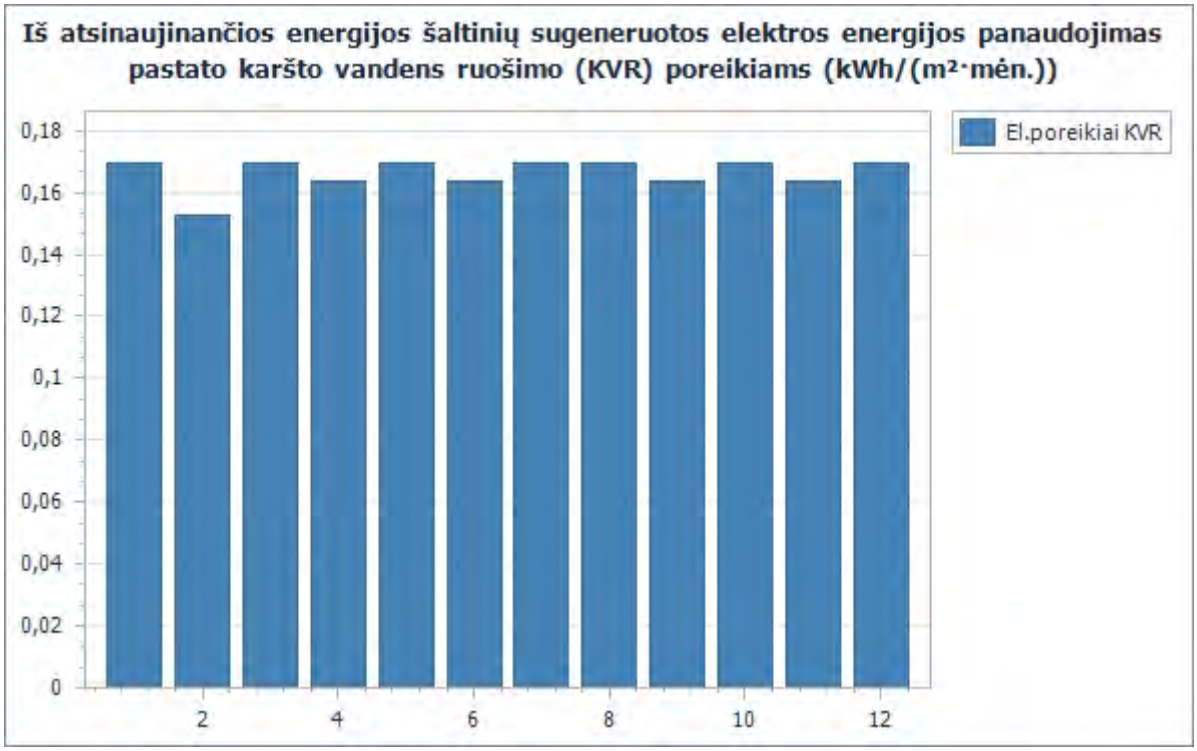
Iš atsinaujinančios energijos šaltinių sugeneruotos elektros energijos panaudojimas pastato karšto vandens ruošimo (KVR) poreikiams (kWh/(m²·mėn.))
El.poreikiai KVR
0,18
0,16
0,14
0,12
0,1
0,08
0,06
0,04
0,02
0
2
4
6
8
10
12

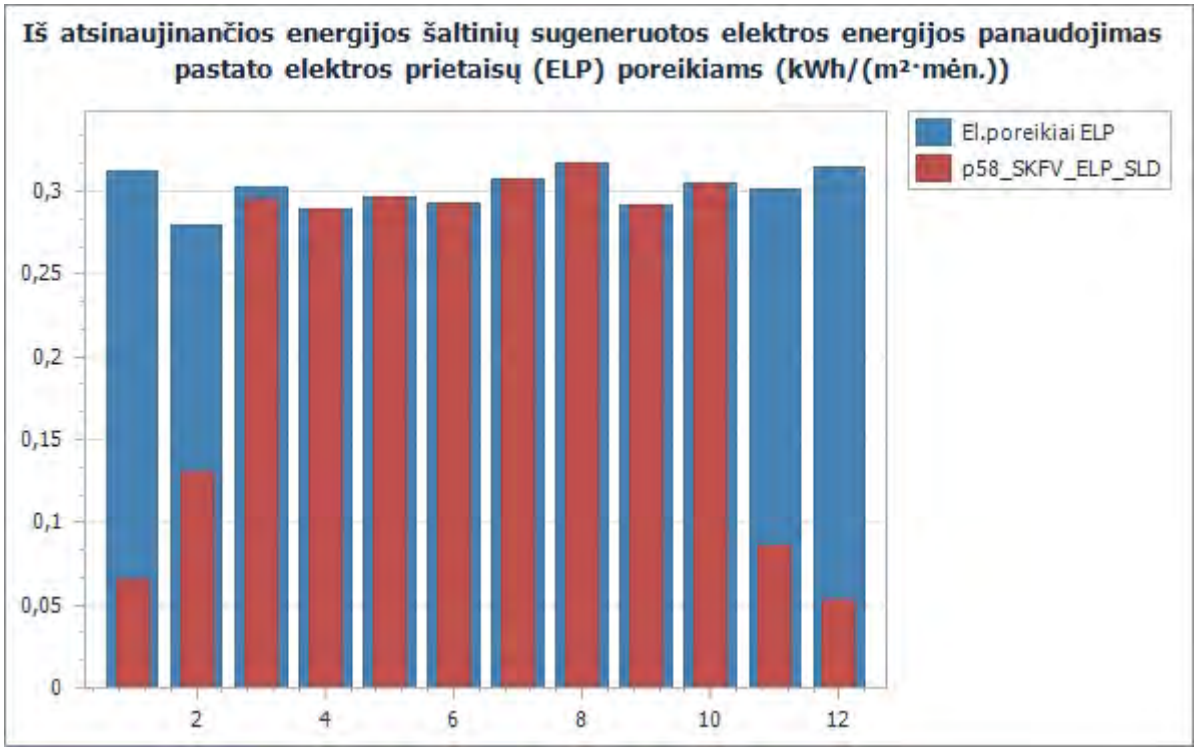
Iš atsinaujinančios energijos šaltinių sugeneruotos elektros energijos panaudojimas pastato elektros prietaisų (ELP) poreikiams (kWh/(m²·mėn.))
El.poreikiai ELP
p58_SKFV_ELP_SLD
0,3
0,25
0,2
0,15
0,1
0,05
0
2
4
6
8
10
12

PASTATO ŠILDYMO SISTEMOS ŠILUMOS ŠALTINIO PROJEKTINĖ GALIA

pagal STR 2.01.02:2016 „Pastatų energinio naudingumo projektavimas ir ser kavimas“ 13 priedą

Pastato (jo dalies) unikalus pastato numeris: -

Pastato adresas: Kauno g. 61, Ukmergė, Ukmergės r. sav.

Pastato (jo dalies) paskir s: Sandėliavimo paskir es pastatai

Pastato (jo dalies) šildomas plotas, m²: 841,00

Pastatų klasi kavimas pagal jų vidaus šiluminę talpą (13.1 lentelėje):	LabaiLengvas
Projek nė išorės temperatūra šilumos šal nio galiai skaičiuo , Θe.ds (°C):	-30,0
Pastatų grupė pagal paskir (13.2 arba 13.3 lentelėse):	negyvenamieji

Zona_00 Pagrindinė pastato zona

Zonos gabaritai

Šildomas plotas:	A_p = 841,00 (m²)	Ilgis:	L_B = 48,70 (m)
Patalpų tūris:	$V_{p.n50}$ = 5720,00 (m³)	Plo s:	B_B = 17,95 (m)
Aukš s:	h = 7,80 (m)	Šildomų aukštų sk.:	n_f = 1

Skaičiavimo duomenys:

Projek nė oro apykaita pastate kartais per valandą, nvent.ds (1/h):	1,00
Pastato patalpų vidaus temperatūra šildymo sezono metu, ΘiH (°C):	18,0
Numatytas vidaus temperatūros kei mas:	NE
Temperatūros kei mo pobūdis žinomas:	NE
Pašildymo trukmė (h):	1,00
Temperatūros poky s, Δ ΘiH (°C):	4,00
Pažemintos temperatūros palaikymo trukmė (h) neviršija:	12,00
Šiluminės galios priedas, kRH (W/m²) :	0,00
Maksimalus patalpų aukš s bet kurioje patalpoje (m):	≤ 10
Dominuojan s šildymo būdas ir šildymo prietaisų išdėstymas:	
Privers nis šilto oro maišymas, nukreipiant oro srautą iš viršaus į apačią	
Šiluminės galios pataisos koe cientas dėl šildomų patalpų aukščio, k_H:	1,21
Šiluminės galios pataisos koe cientas, k_P:	0,00

Tarpiniai rezultatai:

Išorės oro kiekis 1 m² pastato vėdinimui, v_o (m³/(m²·h)):	6,80
Sausio mėnesio pastato zonos skaič. savi eji šilumos nuostoliai, $H_{H.p}$ (W/K):	959,51
Sausio mėnesio pastato zonos skaičiuojamieji šilumos nuostoliai dėl pastato vėdinimo, $Q_{H.vent}$ (kWh/(m²·mėn.)):	9,92

Šiluminės galios priedas karštam bui niam vandeniui ruoš , Phw (W):	0
Pastatui (jo daliai) šildy reikalinga šilumos šal nio projek nė galia, PH (W):	55728
Apskaičiuota pagal 13 priedo (13.1) formulę.	

Skaičiavimą atliko: [redacted] Artūras Čeikus Atestatas:Nr.0354

Skaičiavimo data: 2024-03

STATINIŲ SĄRAŠAS

01	Sandėlys
02	Aikštelė
03	Tvora

SUTARINIAI ŽYMĖJIMAI

- Sklypo riba
- Esamas įvažiavimas į sklypą
- Numatomas įvažiavimas į sandėlio teritoriją
- Esami pastatai
- Numatomas pastatas

Inžineriniai tinklai

Lauko elektros ir ryšių tinklai

- E1 — JĖGOS KABELIAI
- RYŠIŲ KANALIZACIJA
- PROJEKTUOJAMAS PROŽEKTORIUS ANT FASADO
- PROJEKTUOJAMA RYŠIŲ KABELIO APSAUGOS ZONA
- PROJEKTUOJAMA EL. KABELIO APSAUGOS ZONA

Lauko vandentiekio ir nuotekų tinklai

- Projektuojami vandentiekio tinklai
- Projektuojami buitinių nuotekų tinklai
- Projektuojami paviršinių nuotekų tinklai
- LG1 — Projektuojami paviršinių nuotekų tinklai (nuo asfaltuotų dangų)
- Projektuojami drenažo tinklai
- Projektuojamų vandentiekio tinklų apsaugos zona
- Projektuojamų buitinių nuotekų tinklų apsaugos zona
- Projektuojamų paviršinių nuotekų tinklų apsaugos zona

VAM	Projektuojamas vandens apskaitos mazgas
F1-1	Projektuojamas buitinių nuotekų šulinys
LG1.1	Projektuojama naftos produktų gaudyklė NS8/80 (Q=8 l/s)
L1.1	Projektuojama naftos produktų gaudyklė NS3/5000 (Q=3 l/s)
LG1-1	Projektuojamas paviršinių nuotekų tinklų šulinys
LG1.2	Projektuojamas paviršinių nuotekų tinklų šulinys su grotelėmis
	Atjungiami tinklai

Telia Lietuva, AB požeminių ryšių linijų vieta:
SUDERINTA
Prieš 3 paras iki darbų pradžios būtina paimti raštišką sutikimą žemės kasimo darbams
El. p.: vytas.puriuskis@telia.lt

Vytas Puriuškis
Telia Lietuva, AB
Tinklo resursų 2 komandos vyresnysis inžinierius

Telia
Vytas Puriuškis
Digitally signed by Vytas Puriuskis
Date: 2025.06.02 10:26:47 +03'00'

0	2025-06-02	Ekspertizei, leidimui ir konkursui			
Laida	Išleidimo data	Laidos statusas, keitimo priežastis (jei taikoma)			
Kval. Patv. Dok. Nr.	UAB „Synergy Solutions" Daugėliškio g. 32, LT-09300 Vilnius. Tel. +370 699 19 282. info@sa-cop.com			Statinio projekto pavadinimas: Sandėliavimo paskirties pastato Kauno g. 61, Ukmergėje statybos projektas	
	Pareigos	Vardas, Pavardė	Parašas	Statinio numeris ir pavadinimas: 00 – Sklypo planas, inžineriniai tinklai	
25749	SPV	Tomas Kazėlauskas			
16375	SPDV LVN	Aidas Karalevičius			
33678/26442	SPDV E LER	Tomas Martinaitis		Dokumento pavadinimas: Suvestinis inžinerinių tinklų planas	Mastelis: / Laida: 0
LT	Statytojas: Priešgaisrinės apsaugos ir gelbėjimo departamentas prie Vidaus reikalų ministerijos			Dokumento žymuo: SS2407-00-TP-SP-B.05	Lapas: 1 / Lapai: 1

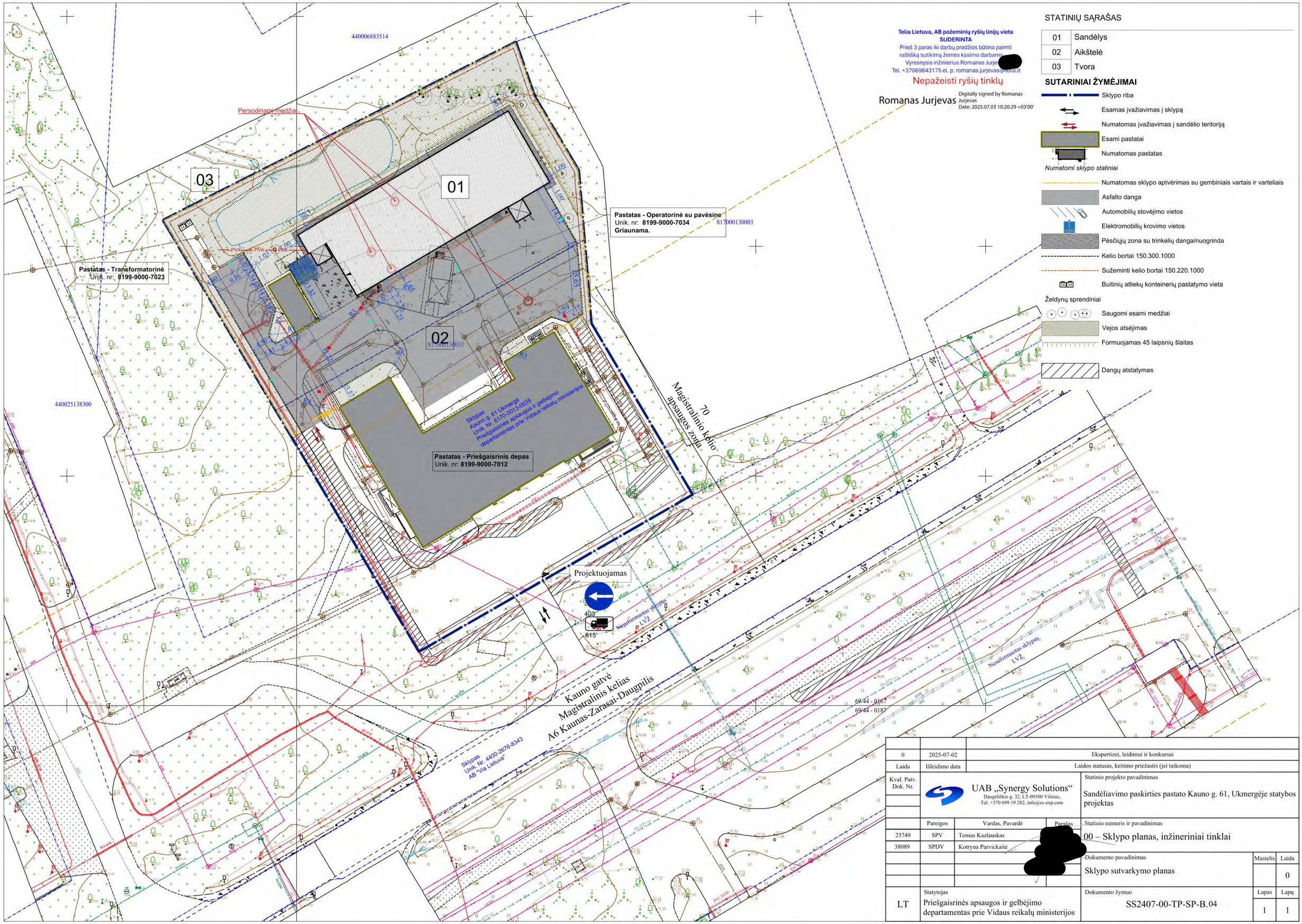

0	2025-07-02	Ekspertizei, leidimui ir konkursui	
Laida	Išleidimo data	Laidos statusas, keitimo priežastis (jei taikoma)	

Kval. Patv. Dok. Nr.

UAB „Synergy Solutions“
Daugėliškio g. 32, LT-09300 Vilnius,
Tel. +370 699 19 282, info@ss-exp.com

Statinio projekto pavadinimas: Sandėliavimo paskirties pastato Kauno g. 61, Ukmergėje statybos projektas

Pareigos	Vardas, Pavardė	Parašas
25749 SPV	Tomas Kazlauskas	[redacted]
38089 SPDV	Kotryna Parvickaitė	[redacted]

Statinio numeris ir pavadinimas: 00 – Sklypo planas, inžineriniai tinklai

Dokumento pavadinimas: Sklypo sutvarkymo planas

Mastelis	Laida
	0

LT

Statytojas: Priešgaisrinės apsaugos ir gelbėjimo departamentas prie Vidaus reikalų ministerijos

Dokumento žymuo: SS2407-00-TP-SP-B.04

Lapas	Lapų
1	1

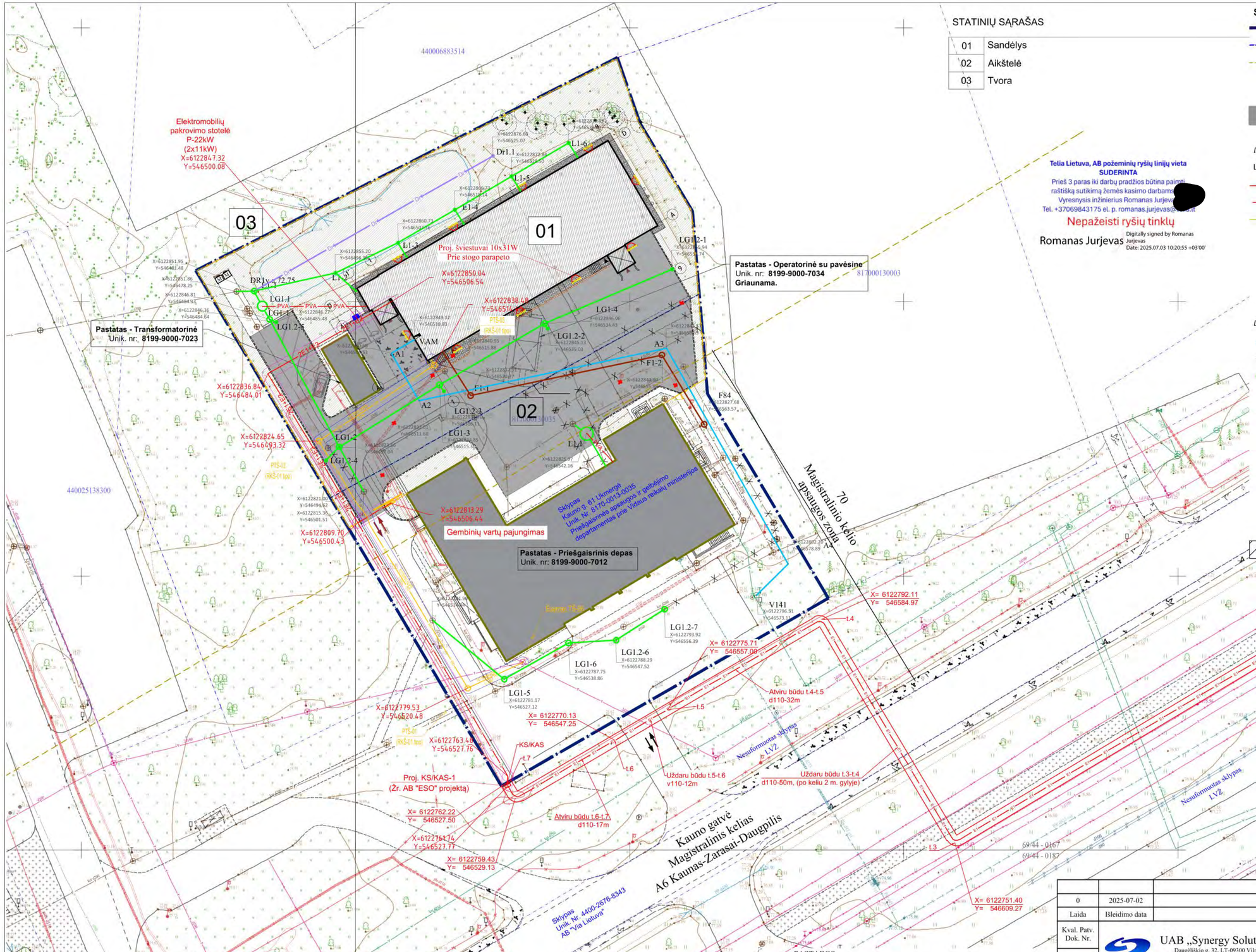

STATINIŲ SĄRAŠAS

01	Sandėlys
02	Aikštelė
03	Tvora

Telia Lietuva, AB požeminių ryšių linijų vieta
SUDERINTA
Prieš 3 paras iki darbų pradžios būtina paimti raštišką sutikimą žemės kasimo darbams
Vyresnysis inžinierius Romanas Jurjevas [redacted]
Tel. +37069843175 el. p. romanas.jurjevas[redacted]
Nepažeisti ryšių tinklų
Romanas Jurjevas Digitally signed by Romanas Jurjevas Date: 2025.07.03 10:20:55 +03'00'

SUTARINIAI ŽYMĖJIMAI

- Projektuojamo objekto sklypo riba
- Kitų sklypų ribos
- Magistralinio kelio A6 apsaugos zonos riba
- Esamas įvažiavimas į sklypą
- Numatomas įvažiavimas į sandėlio teritoriją
- Esami pastatai
- Numatomas pastatas

Inžineriniai tinklai

Lauko elektros ir ryšių tinklai

- E1 — PROJEKTUOJAMAS 0,4kV KABELIS APSAUGINIAME VAMZDYJE D110MM
- PVA — AUTOMATIKOS VALDYMO TINKLAS
- RI — RYŠIŲ KANALIZACIJA
- PROJEKTUOJAMAS PROŽEKTORIUS ANT FASADO
- KS/KAS — PROJEKTUOJAMAS SKYDAS KS/KAS
- PROJEKTUOJAMA RYŠIŲ KABELIO APSAUGOS ZONA
- PROJEKTUOJAMA ABONENTO EL. KABELIO APSAUGOS ZONA
- PROJEKTUOJAMO ESO EL. KABELIO APSAUGOS ZONA

Lauko vandentiekio ir nuotekų tinklai

- Projektuojami vandentiekio tinklai
- Projektuojami buitinių nuotekų tinklai
- Projektuojami paviršinių nuotekų tinklai
- LG1 — Projektuojami paviršinių nuotekų tinklai (nuo asfaltuotų dangų)
- Projektuojami drenažo tinklai
- VAM — Projektuojamas vandens apskaitos mazgas
- F1-1 — Projektuojamas buitinių nuotekų šulinys
- LG1.1 — Projektuojama naftos produktų gaudyklė NS8/80 (Q=8 l/s)
- L1.1 — Projektuojama naftos produktų gaudyklė NS3/5000 (Q=3 l/s)
- LG1-1 — Projektuojamas paviršinių nuotekų tinklų šulinys
- LG1.2 — Projektuojamas paviršinių nuotekų tinklų šulinys su grotelėmis
- Atjungiami tinklai
- Dangų atstatymas

PASTABOS:

1. Prieš darbų pradžią gauti ESO sutikimą žemės kasimo darbams dujų bei elektros tinklų apsaugos zonoje.
2. Prieš darbų vykdymą, dujų ir elektros tinklų parodymui išsikviesti ESO atstovą.
3. Dujotiekio altitudes tikslinti vietoje atliekant kontrolinius dujotiekio atkasimus.
4. Žemės kasimo darbus dujotiekio apsaugos zonoje vykdyti tik rankiniu būdu arba imtis kitokių priemonių dujotiekio apsaugojimui nuo pažeidimų.
5. Vykdant darbus, klojant komunikacijas išlaikyti minimalius leidžiamus vertikalius ir horizontalius atstumus iki dujotiekio, apsaugoti juos nuo pažeidimų. Neišlaikant atstumų iki dujotiekio, įrengti papildomas apsaugos priemones arba jį iškelti.

PASTABOS:

1. Atstatomos statybos metu sugadintos žalios vejos ir kitos dangos.
2. Spalvos sutartinių žymėjimų lentelėje neatspindi gaminių spalvų;
3. Susikirtimuose su inž. tinklais ir inž. tinklų apsaugos zonoje darbus vykdyti tik rankiniu būdu. Kasimo metu *išsikviesti* inž. tinklų savininko atstovą;
4. **Visus žemės kasimo darbus esančius iki 3m atstumu nuo medžių kamienų atlikti naudojant oro kastuvą arba rankiniu būdu, derinant su regioniniu aplinkos apsaugos departamentu;**
5. **Elektros kabelius susikirtimo su ryšių trasomis kloti 0,30 m. žemiau ryšių trasos.**
6. **Tvarkomoje teritorijoje esantys inžinerinių tinklų šulinių liukai suvedimi su projektiniais aukščiais, esami aukščio reguliavimo žiedai iš plytų, keičiami gelžbetoniniais aukščio reguliavimo žiedais.**

0	2025-07-02	Ekspertizei, leidimui ir konkursui
Laida	Išleidimo data	Laidos statusas, keitimo priežastis (jei taikoma)

Kval. Patv. Dok. Nr.

UAB „Synergy Solutions“
Daugėliškio g. 32, LT-09300 Vilnius,
Tel. +370 699 19 282, info@ss-exp.com

Statinio projekto pavadinimas: Sandėliavimo paskirties pastato Kauno g. 61, Ukmergėje statybos projektas

	Pareigos	Vardas, Pavardė	Parašas
25749	SPV	Tomas Kazlauskas	[redacted]
16375	SPDV LVN	Aidas Karalevičius	
33678/26442	SPDV E LER	Tomas Martinaitis	

Statinio numeris ir pavadinimas: 00 – Sklypo planas, inžineriniai tinklai

Dokumento pavadinimas: Suvestinis inžinerinių tinklų planas

Mastelis	Laida
	0

Statytojas	Dokumento žymuo	Lapas	Lapų
LT Priešgaisrinės apsaugos ir gelbėjimo departamentas prie Vidaus reikalų ministerijos	SS2407-00-TP-SP-B.05	1	1

Xref PVA_LVN.dwg

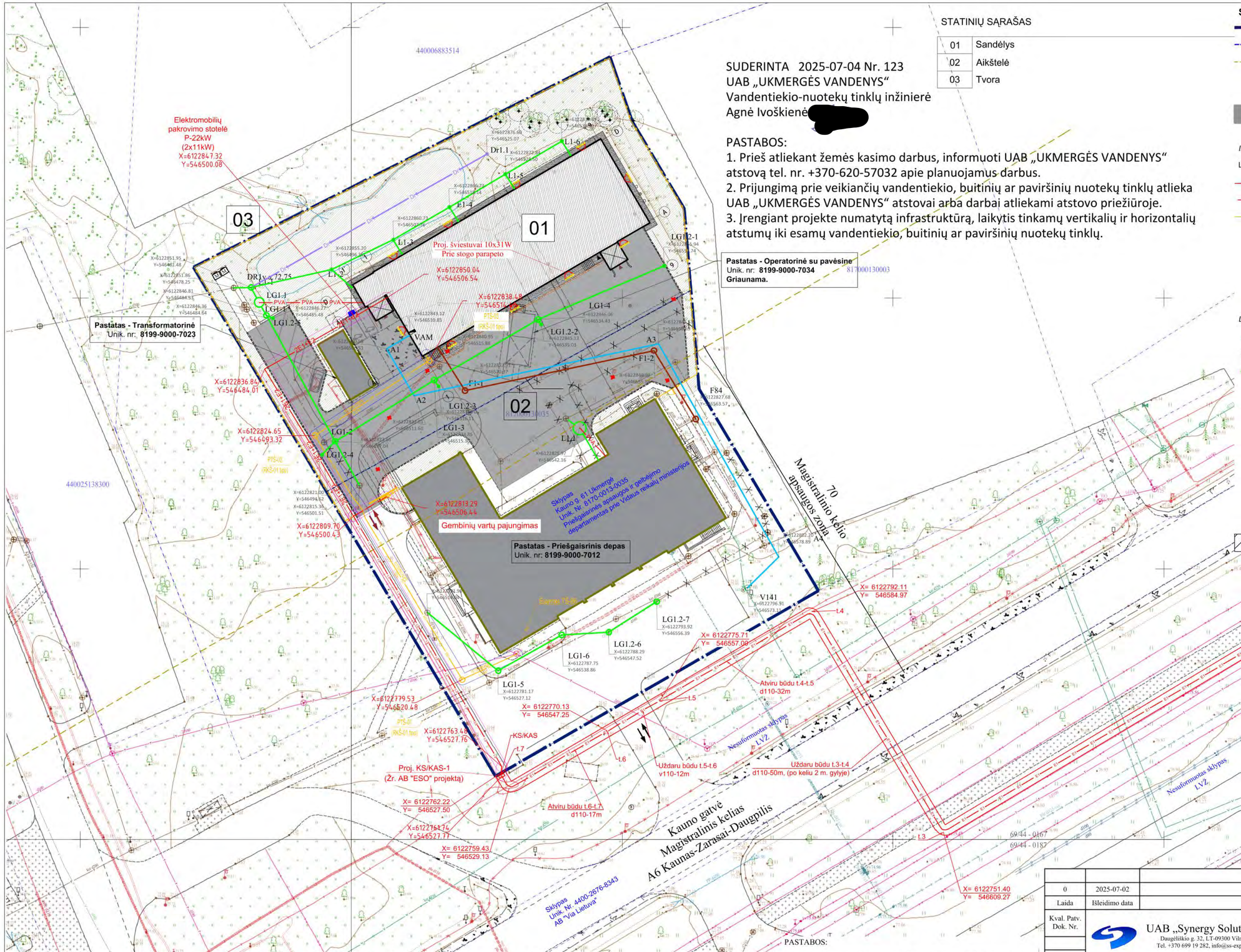

SUDERINTA 2025-07-04 Nr. 123
UAB „UKMERGĖS VANDENYS“
Vandentiekio-nuotekų tinklų inžinierė
Agnė Ivoškienė [redacted]

PASTABOS:
1. Prieš atliekant žemės kasimo darbus, informuoti UAB „UKMERGĖS VANDENYS“ atstovą tel. nr. +370-620-57032 apie planuojamus darbus.
2. Prijungimą prie veikiančių vandentiekio, buitinių ar paviršinių nuotekų tinklų atlieka UAB „UKMERGĖS VANDENYS“ atstovai arba darbai atliekami atstovo priežiūroje.
3. Įrengiant projekte numatytą infrastruktūrą, laikytis tinkamų vertikalių ir horizontalių atstumų iki esamų vandentiekio, buitinių ar paviršinių nuotekų tinklų.

STATINIŲ SĄRAŠAS

01	Sandėlys
02	Aikštelė
03	Tvora

SUTARINIAI ŽYMĖJIMAI

- Projektuojamo objekto sklypo riba
- Kitų sklypų ribos
- Magistralinio kelio A6 apsaugos zonos riba
- Esamas įvažiavimas į sklypą
- Numatomas įvažiavimas į sandėlio teritoriją
- Esami pastatai
- Numatomas pastatas

Inžineriniai tinklai

Lauko elektros ir ryšių tinklai

- E1 — PROJEKTUOJAMAS 0,4kV KABELIS APSAUGINIAME VAMZDYJE D110MM
- PVA — AUTOMATIKOS VALDYMO TINKLAS
- RI — RYŠIŲ KANALIZACIJA
- PROJEKTUOJAMAS PROŽEKTORIUS ANT FASADO
- KS/KAS — PROJEKTUOJAMAS SKYDAS KS/KAS
- PROJEKTUOJAMA RYŠIŲ KABELIO APSAUGOS ZONA
- PROJEKTUOJAMA ABONENTO EL. KABELIO APSAUGOS ZONA
- PROJEKTUOJAMO ESO EL. KABELIO APSAUGOS ZONA

Lauko vandentiekio ir nuotekų tinklai

- Projektuojami vandentiekio tinklai
- Projektuojami buitinių nuotekų tinklai
- Projektuojami paviršinių nuotekų tinklai
- LG1 — Projektuojami paviršinių nuotekų tinklai (nuo asfaltuotų dangų)
- Projektuojami drenažo tinklai
- VAM — Projektuojamas vandens apskaitos mazgas
- F1-1 — Projektuojamas buitinių nuotekų šulinys
- LG1.1 — Projektuojama naftos produktų gaudyklė NS8/80 (Q=8 l/s)
- L1.1 — Projektuojama naftos produktų gaudyklė NS3/5000 (Q=3 l/s)
- LG1-1 — Projektuojamas paviršinių nuotekų tinklų šulinys
- LG1.2 — Projektuojamas paviršinių nuotekų tinklų šulinys su grotelėmis
- Atjungiami tinklai
- Dangų atstatymas

PASTABOS:
1. Prieš darbų pradžią gauti ESO sutikimą žemės kasimo darbams dujų bei elektros tinklų apsaugos zonoje.
2. Prieš darbų vykdymą, dujų ir elektros tinklų parodymui išsikviesti ESO atstovą.
3. Dujotiekio altitudes tikslinti vietoje atliekant kontrolinius dujotiekio atkasimus.
4. Žemės kasimo darbus dujotiekio apsaugos zonoje vykdyti tik rankiniu būdu arba imtis kitokių priemonių dujotiekio apsaugojimui nuo pažeidimų.
5. Vykdant darbus, klojant komunikacijas išlaikyti minimalius leidžiamus vertikalius ir horizontalius atstumus iki dujotiekio, apsaugoti juos nuo pažeidimų. Neišlaikant atstumų iki dujotiekio, įrengti papildomas apsaugos priemones arba jį iškelti.

PASTABOS:
1. Atstatomos statybos metu sugadintos žalios vejos ir kitos dangos.
2. Spalvos sutartinių žymėjimų lentelėje neatspindi gaminių spalvų;
3. Susikirtimuose su inž. tinklais ir inž. tinklų apsaugos zonoje darbus vykdyti tik rankiniu būdu. Kasimo metu *išsikviesti* inž. tinklų savininko atstovą;
4. **Visus žemės kasimo darbus esančius iki 3m atstumu nuo medžių kamienų atlikti naudojant oro kastuvą arba rankiniu būdu, derinant su regioniniu aplinkos apsaugos departamentu;**
5. **Elektros kabelius susikirtimo su ryšių trasomis kloti 0,30 m. žemiau ryšių trasos.**
6. **Tvarkomoje teritorijoje esantys inžinerinių tinklų šulinių liukai suvedimi su projektiniais aukščiais, esami aukščio reguliavimo žiedai iš plytų, keičiami gelžbetoniniais aukščio reguliavimo žiedais.**

0	2025-07-02	Ekspertizei, leidimui ir konkursui
Laida	Išleidimo data	Laidos statusas, keitimo priežastis (jei taikoma)

Kval. Patv. Dok. Nr.

UAB „Synergy Solutions“
Daugėliškio g. 32, LT-09300 Vilnius,
Tel. +370 699 19 282, info@ss-exp.com

Statinio projekto pavadinimas: Sandėliavimo paskirties pastato Kauno g. 61, Ukmergėje statybos projektas

Pareigos	Vardas, Pavardė	Parašas
SPV	Tomas Kazlauskas	[redacted]
SPDV LVN	Aidas Karalevičius	
SPDV E LER	Tomas Martinaitis	

Statinio numeris ir pavadinimas: 00 – Sklypo planas, inžineriniai tinklai

Dokumento pavadinimas: Suvestinis inžinerinių tinklų planas

Mastelis	Laida
	0

Statytojas	Dokumento žymuo	Lapas	Lapų
LT — Priešgaisrinės apsaugos ir gelbėjimo departamentas prie Vidaus reikalų ministerijos	SS2407-00-TP-SP-B.05	1	1

Xref PVA, LVN.dwg

SITUACIJOS PLANAS

INŽINERINIŲ TINKLŲ PLANAS M 1:500

SUDERINTA 2025-09-12 Nr. 169
UAB „UKMERGĖS VANDENYS“
Vandentiekio-nuotekų tinklų inžinierė
Agnė Ivoškienė [redacted]

PASTABOS:
1. Prieš atliekant žemės kasimo darbus, informuoti UAB „UKMERGĖS VANDENYS“ atstovą Tel. +370-620-57032 apie planuojamus darbus.
2. Prijungimą prie veikiančių vandentiekio, buitinių ar paviršinių nuotekų tinklų atlieka UAB „UKMERGĖS VANDENYS“ atstovai arba darbai atliekami atstovo priežiūroje.
3. Įrengiant projekte numatytą infrastruktūrą, laikytis tinkamų vertikalių ir horizontalių atstumų iki esamų vandentiekio, buitinių ar paviršinių nuotekų tinklų.

STATINIŲ SĄRAŠAS

01	Sandėlys
02	Aikštelė
03	Tvora

SUTARTINIAI ŽYMĖJIMAI:

- Esami vandentiekio tinklai
- Esami buitinių nuotekų tinklai
- Esami paviršinių nuotekų tinklai
- Esami ryšio kabeliai
- Esami elektros kabeliai
- Naikinami paviršinių nuotekų tinklai
- V1 Projektuojami vandentiekio tinklai
- F1 Projektuojami buitinių nuotekų tinklai
- L1 Projektuojami paviršinių nuotekų tinklai
- LG1 Projektuojami paviršinių nuotekų tinklai (nuo asfaltuotų dangų)
- Dr1 Projektuojami drenažo tinklai
- Projektuojamų vandentiekio tinklų apsaugos zona
- Projektuojamų buitinių nuotekų tinklų apsaugos zona
- Projektuojamų paviršinių nuotekų tinklų apsaugos zona

VAM - Projektuojamas vandens apskaitos mazgas
F1-1 - Projektuojamas buitinių nuotekų šulinys
LG1.1 - Projektuojama naftos produktų gaudyklė NS8/80 (Q=8 l/s)
L1.1 - Projektuojama naftos produktų gaudyklė NS3/5000 (Q=3 l/s)
LG1-1 - Projektuojamas paviršinių nuotekų tinklų šulinys
LG1.2 - Projektuojamas paviršinių nuotekų tinklų šulinys su grotelėmis

PASTABOS:
1. Išmatavimai plane duoti metrais.
2. Vykdant darbus esamų komunikacijų apsaugos zonoje, patikslinti komunikacijų padėtį plane.
3. Paklojus vamzdynus, esamos dangos atstatomos.
4. Prieš pradedant kasimo darbus, susiderinti leidimus su požemines komunikacijas eksploatuojančiomis organizacijomis.
5. Visus darbus atlikti griežtai laikantis galiojančių normų ir reglamentų.

Koordinačių sistema: LKS-94
Aukščių sistema: Baltijos
M 1:500
Vienas centimetras plane atitinka 5 metrus vietovėje

0	2025-09-10	Ekspertizei, leidimui ir konkursui
Laida	Išleidimo data	Laidos statusas, keitimo priežastis (jei taikoma)

Kval. Patv. Dok. Nr.

UAB „Synergy Solutions“
Daugėliškio g. 32, LT-09300 Vilnius,
Tel. +370 699 19 282, info@ss-exp.com

Statinio projekto pavadinimas: Sandėliavimo paskirties pastato Kauno g. 61, Ukmergėje statybos projektas

	Pareigos	Vardas, Pavardė	Parašas
25749	SPV	Tomas Kazlauskas	
16375	SPDV	Aidas Karalevičius	

Statinio numeris ir pavadinimas: 00 – Sklypo planas, inžineriniai tinklai

Dokumento pavadinimas: INŽINERINIŲ LVN TINKLŲ PLANAS

Mastelis	Laida
1:500	0

LT

Statytojas: Priešgaisrinės apsaugos ir gelbėjimo departamentas prie Vidaus reikalų ministerijos

Dokumento žymuo: SS2407-00-TP-LVN-B.1

Lapas	Lapų
1	9

STATINIŲ SĄRAŠAS

01	Sandėlys
02	Aikštelė
03	Tvora

SUTARINIAI ŽYMĖJIMAI

- Sklypo riba
- Esamas įvažiavimas į sklypą
- Numatomas įvažiavimas į sandėlio teritoriją
- Esami pastatai
- Numatomas pastatas

Numatomi sklypo statiniai

- Numatomas sklypo aptvėrimas su gembiniais vartais ir varteliais
- Asfalto danga
- Automobilių stovėjimo vietos
- Elektromobilių krovimo vietos
- Pėsčiųjų zona su trinkelių danga/nuogrinda
- Kelio bortai 150.300.1000
- Sužeminti kelio bortai 150.220.1000
- Buitinių atliekų konteinerių pastatymo vieta

Želdynų sprendiniai

- Saugomi esami medžiai
- Vejos atsėjimas
- Formuojamas 45 laipsnių šlaitas
- Dangų atstatymas

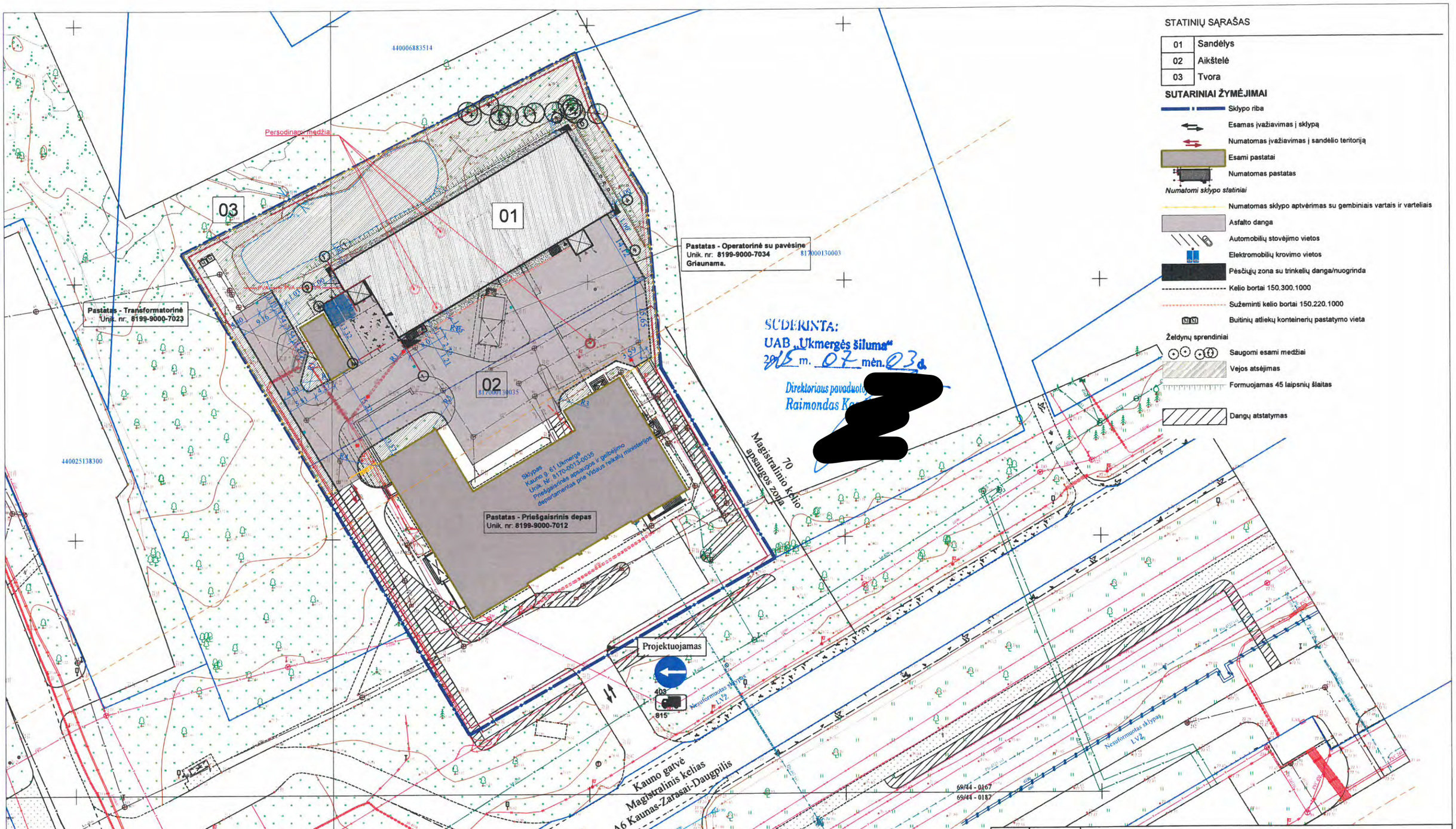

SUDERINTA:
UAB „Ukmergės šiluma"
2025 m. 07 mėn. 03 d.
Direktoriaus pavaduotojas
Raimondas K[redacted]

0	2025-07-02	Ekspertizei, leidimui ir konkursui	
Laida	Išleidimo data	Laidos statusas, keitimo priežastis (jei taikoma)	

Kval. Patv. Dok. Nr.

UAB „Synergy Solutions"
Daugėlikio g. 32, LT-09300 Vilnius,
Tel. +370 699 19 282, info@ss-exp.com

Statinio projekto pavadinimas: Sandėliavimo paskirties pastato Kauno g. 61, Ukmergėje statybos projektas

	Pareigos	Vardas, Pavardė	Parašas
25749	SPV	Tomas Kazlauskas	[redacted]
38089	SPDV	Kotryna Parvickaitė	

Statinio numeris ir pavadinimas: 00 – Sklypo planas, inžineriniai tinklai

Dokumento pavadinimas: Sklypo sutvarkymo planas

Mastelis	Laida
	0

Lapas	Lapų
1	1

LT

Statytojas: Priešgaisrinės apsaugos ir gelbėjimo departamentas prie Vidaus reikalų ministerijos

Dokumento žymuo: SS2407-00-TP-SP-B.04

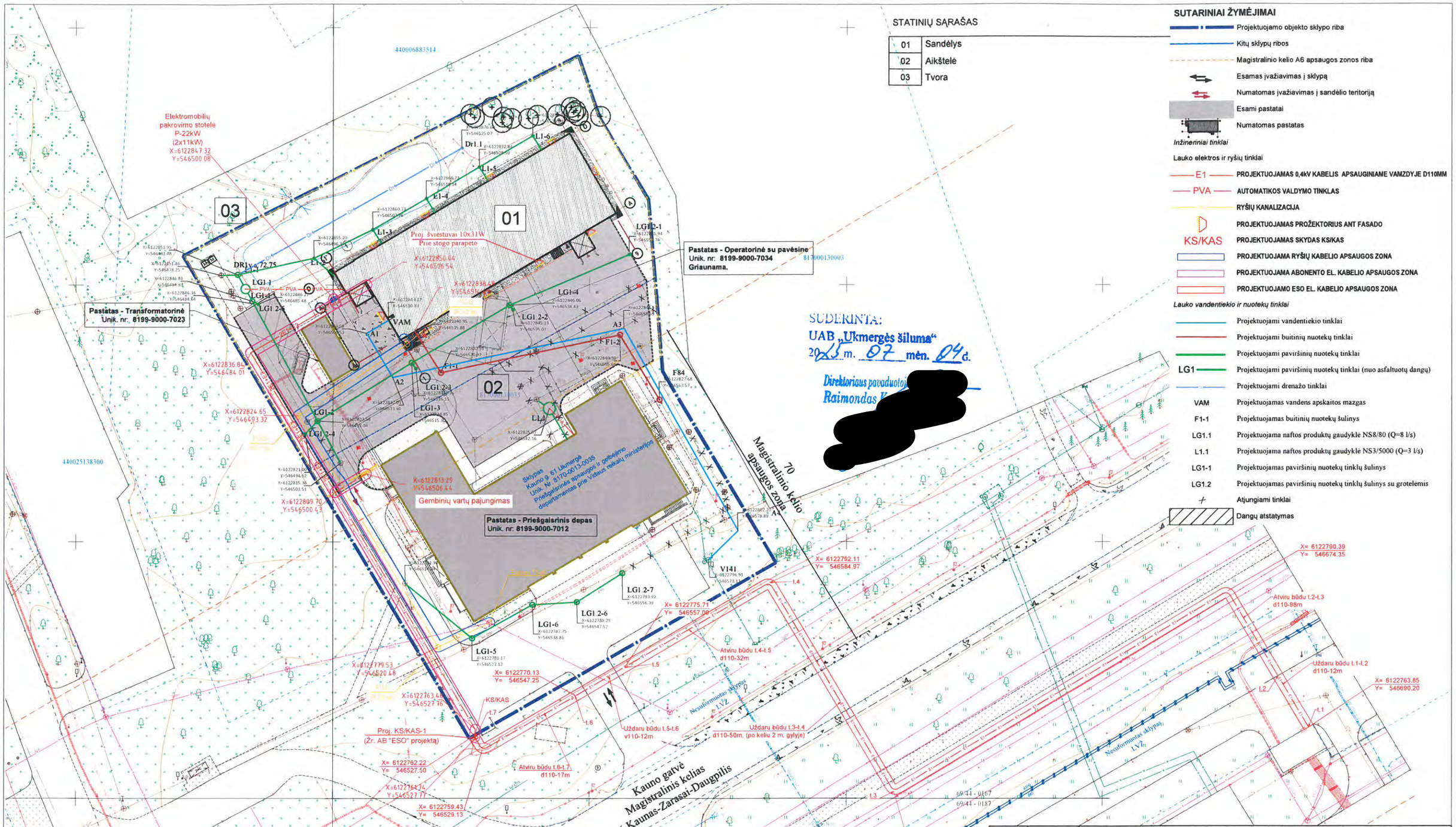

STATINIŲ SĄRAŠAS

01	Sandėlys
02	Aikštelė
03	Tvora

SUTARINIAI ŽYMĖJIMAI

- Projektuojamo objekto sklypo riba
- Kitų sklypų ribos
- Magistralinio kelio A6 apsaugos zonos riba
- Esamas įvažiavimas į sklypą
- Numatomas įvažiavimas į sandėlio teritoriją
- Esami pastatai
- Numatomas pastatas

Inžineriniai tinklai

Lauko elektros ir ryšių tinklai

- E1 — PROJEKTUOJAMAS 0,4kV KABELIS APSAUGINIAME VAMZDYJE D110MM
- PVA — AUTOMATIKOS VALDYMO TINKLAS
- RYŠIŲ KANALIZACIJA
- PROJEKTUOJAMAS PROŽEKTORIUS ANT FASADO
- KS/KAS — PROJEKTUOJAMAS SKYDAS KS/KAS
- PROJEKTUOJAMA RYŠIŲ KABELIO APSAUGOS ZONA
- PROJEKTUOJAMA ABONENTO EL. KABELIO APSAUGOS ZONA
- PROJEKTUOJAMO ESO EL. KABELIO APSAUGOS ZONA

Lauko vandentiekio ir nuotekų tinklai

- Projektuojami vandentiekio tinklai
- Projektuojami buitinių nuotekų tinklai
- Projektuojami paviršinių nuotekų tinklai
- LG1 — Projektuojami paviršinių nuotekų tinklai (nuo asfaltuotų dangų)
- Projektuojami drenažo tinklai
- VAM — Projektuojamas vandens apskaitos mazgas
- F1-1 — Projektuojamas buitinių nuotekų šulinys
- LG1.1 — Projektuojama naftos produktų gaudyklė NS8/80 (Q=8 l/s)
- L1.1 — Projektuojama naftos produktų gaudyklė NS3/5000 (Q=3 l/s)
- LG1-1 — Projektuojamas paviršinių nuotekų tinklų šulinys
- LG1.2 — Projektuojamas paviršinių nuotekų tinklų šulinys su grotelėmis
- Atjungiami tinklai
- Dangų atstatymas

PASTABOS:

1. Prieš darbų pradžią gauti ESO sutikimą žemės kasimo darbams dujų bei elektros tinklų apsaugos zonoje.
2. Prieš darbų vykdymą, dujų ir elektros tinklų parodymui išsikviesti ESO atstovą.
3. Dujotiekio altitudes tikslinti vietoje atliekant kontrolinius dujotiekio atkasimus.
4. Žemės kasimo darbus dujotiekio apsaugos zonoje vykdyti tik rankiniu būdu arba imtis kitokių priemonių dujotiekio apsaugojimui nuo pažeidimų.
5. Vykdant darbus, klojant komunikacijas išlaikyti minimalius leidžiamus vertikalius ir horizontalius atstumus iki dujotiekio, apsaugoti juos nuo pažeidimų. Neišlaikant atstumų iki dujotiekio, įrengti papildomas apsaugos priemones arba jį iškelti.

PASTABOS:

1. Atstatomos statybos metu sugadintos žalios vejos ir kitos dangos.
2. Spalvos sutartinių žymėjimų lentelėje neatspindi gaminių spalvų;
3. Susikirtimuose su inž. tinklais ir inž. tinklų apsaugos zonoje darbus vykdyti tik rankiniu būdu. Kasimo metu *išsikviesti* inž. tinklų savininko atstovą;
4. **Visus žemės kasimo darbus esančius iki 3m atstumu nuo medžių kamienų atlikti naudojant oro kastuvą arba rankiniu būdu, derinant su regioniniu aplinkos apsaugos departamentu;**
5. **Elektros kabelius susikirtimo su ryšių trasomis kloti 0,30 m. žemiau ryšių trasos.**
6. **Tvarkomoje teritorijoje esantys inžinerinių tinklų šulinių liukai suvedimi su projektiniais aukščiais, esami aukščio reguliavimo žiedai iš plytų, keičiami gelžbetoniniais aukščio reguliavimo žiedais.**

0	2025-07-02	Ekspertizei, leidimui ir konkursui	
Laida	Išleidimo data	Laidos statusas, keitimo priežastis (jei taikoma)	

Kval. Patv. Dok. Nr.

UAB „Synergy Solutions"
Daugeliškio g. 32, LT-09300 Vilnius,
Tel. +370 699 19 282, info@ss-exp.com

Statinio projekto pavadinimas: Sandėliavimo paskirties pastato Kauno g. 61, Ukmergėje statybos projektas

	Pareigos	Vardas, Pavardė	Parašas
25749	SPV	Tomas Kazlauskas	[redacted]
16375	SPDV LVN	Aidas Karalevičius	
33678/26442	SPDV E LER	Tomas Martinaitis	

Statinio numeris ir pavadinimas: 00 – Sklypo planas, inžineriniai tinklai

Dokumento pavadinimas: Suvestinis inžinerinių tinklų planas

Mastelis	Laida
	0

Statytojas: LT — Priešgaisrinės apsaugos ir gelbėjimo departamentas prie Vidaus reikalų ministerijos

Dokumento žymuo: SS2407-00-TP-SP-B.05

Lapas	Lapų
1	1

Projekto derinimo suvestinė

Nr.	Sritys	Atsakingas asmuo	Data	Būsena	Pastabos	Failo pavadinimas
1.	Elektra	Povilas Aglinskas	2025-08-26	Pritarta	Projektui pritarta	-
2.	Dujos	Donatas Skukauskas	2025-08-25	Pritarta	1. Prieš darbų pradžią gauti ESO sutikimą žemės kasimo darbams dujų bei elektros tinklų apsaugos zonoje. 2. Prieš darbų vykdymą, dujų ir elektros tinklų parodymui išsikviesti ESO atstovą. 3. Dujotiekio altitudes tikslinti vietoje atliekant kontrolinius dujotiekio atkasimus. 4. Žemės kasimo darbus dujotiekio apsaugos zonoje vykdyti tik rankiniu būdu arba imtis kitokių priemonių dujotiekio apsaugojimui nuo pažeidimų. 5. Vykdant darbus, klojant komunikacijas išlaikyti minimalius leidžiamus vertikalius ir horizontalius atstumus iki dujotiekio, apsaugoti juos nuo pažeidimų. Neišlaikant atstumų iki dujotiekio, įrengti papildomas apsaugos priemones arba jį iškelti.	-

Registracijos Nr. P156871

Pasirašymo data 2025-08-26 14:24

Pasirašyta kvalifikuotu asmens elektroniniu parašu
POVILAS ANDRIJAUSKAS
Data: 2025-08-26 14:24:40 GMT+03
Pasirašė A.Š. Energijos skirstymo operatorius
Registracijos nr.: PT158271

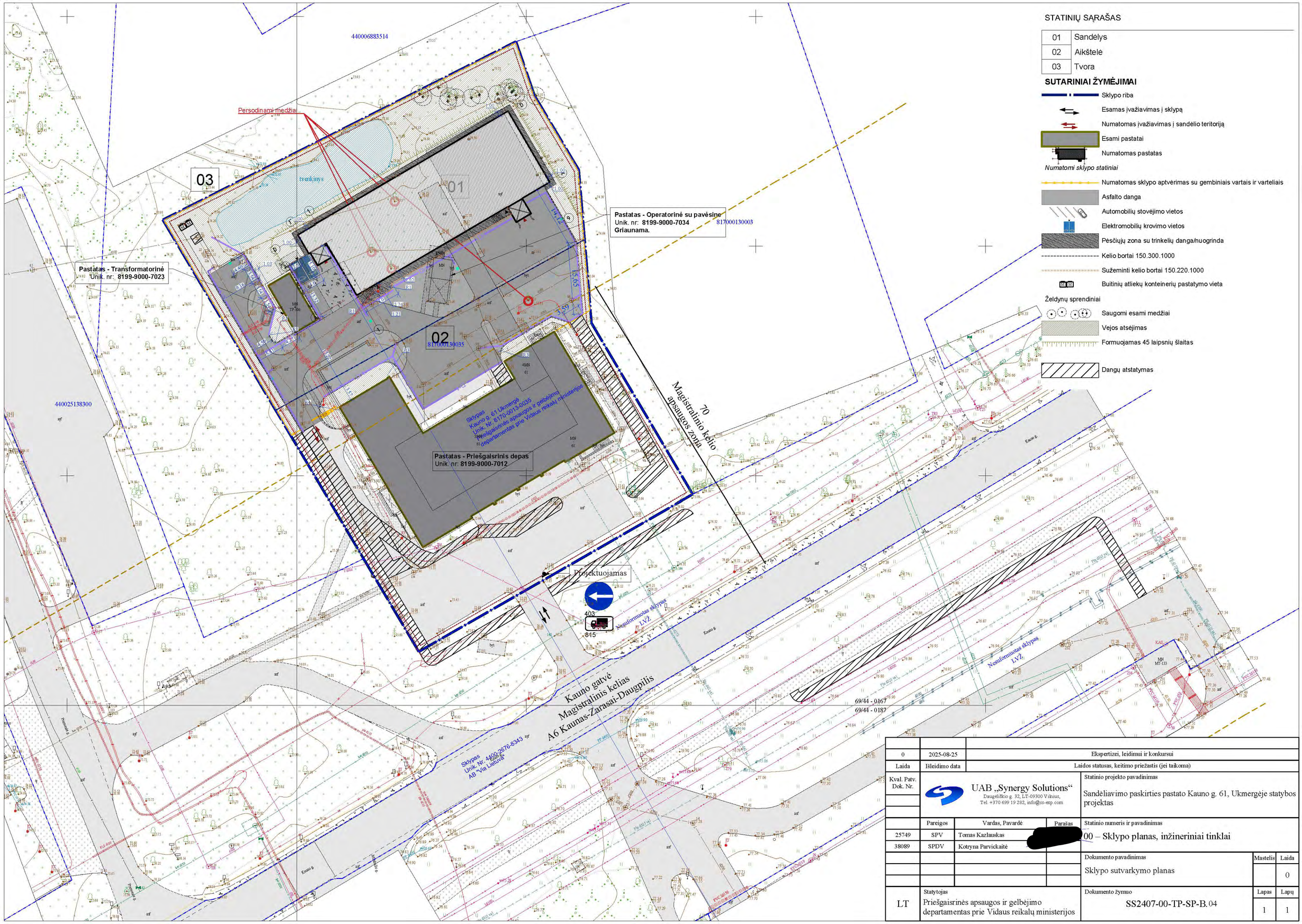

0	2025-08-25	Ekspertizei, leidimui ir konkursui	
Laida	Išleidimo data	Laidos statusas, keitimo priežastis (jei taikoma)	

Kval. Patv. Dok. Nr.

UAB „Synergy Solutions"
Daugeliškio g. 32, LT-09300 Vilnius,
Tel. +370 699 19 282, info@ss-exp.com

Statinio projekto pavadinimas: Sandėliavimo paskirties pastato Kauno g. 61, Ukmergėje statybos projektas

Pareigos	Vardas, Pavardė	Parašas
25749 SPV	Tomas Kazlauskas	[redacted]
38089 SPDV	Kotryna Parvickaitė	

Statinio numeris ir pavadinimas: 00 – Sklypo planas, inžineriniai tinklai

Dokumento pavadinimas: Sklypo sutvarkymo planas

Mastelis	Laida
	0

LT

Statytojas: Priešgaisrinės apsaugos ir gelbėjimo departamentas prie Vidaus reikalų ministerijos

Dokumento žymuo: SS2407-00-TP-SP-B.04

Lapas	Lapų
1	1

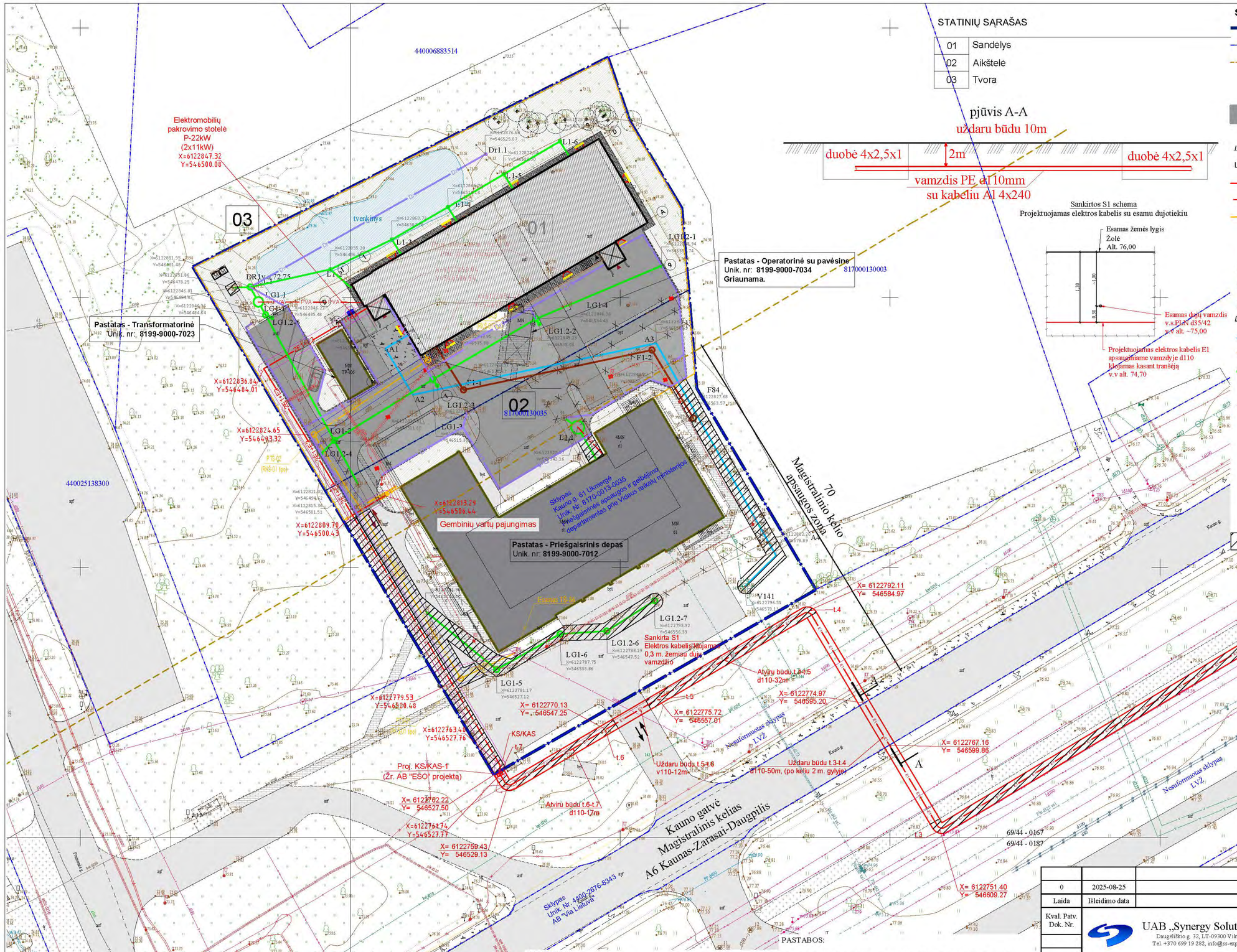

STATINIŲ SĄRAŠAS

01	Sandėlys
02	Aikštelė
03	Tvora

pjūvis A-A
uždaru būdu 10m

Sankirtos S1 schema
Projektuojamas elektros kabelis su esamu dujotiekiu

SUTARINIAI ŽYMĖJIMAI

- Projektuojamo objekto sklypo riba
- Kitų sklypų ribos
- Magistralinio kelio A6 apsaugos zonos riba
- Esamas įvažiavimas į sklypą
- Numatomas įvažiavimas į sandėlio teritoriją
- Esami pastatai
- Numatomas pastatas

Inžineriniai tinklai

Lauko elektros ir ryšių tinklai

- E1 — PROJEKTUOJAMAS 0,4kV KABELIS APSAUGINIAME VAMZDYJE D110MM
- PVA — AUTOMATIKOS VALDYMO TINKLAS
- RN — RYŠIŲ KANALIZACIJA
- PROJEKTUOJAMAS PROŽEKTORIUS ANT FASADO
- KS/KAS — PROJEKTUOJAMAS SKYDAS KS/KAS
- PROJEKTUOJAMA RYŠIŲ KABELIO APSAUGOS ZONA
- PROJEKTUOJAMA ABONENTO EL. KABELIO APSAUGOS ZONA
- PROJEKTUOJAMO ESO EL. KABELIO APSAUGOS ZONA

Lauko vandentiekio ir nuotekų tinklai

- Projektuojami vandentiekio tinklai
- Projektuojami buitinių nuotekų tinklai
- Projektuojami paviršinių nuotekų tinklai
- LG1 — Projektuojami paviršinių nuotekų tinklai (nuo asfaltuotų dangų)
- Projektuojami drenažo tinklai
- VAM — Projektuojamas vandens apskaitos mazgas
- F1-1 — Projektuojamas buitinių nuotekų šulinys
- LG1.1 — Projektuojama naftos produktų gaudyklė NS8/80 (Q=8 l/s)
- L1.1 — Projektuojama naftos produktų gaudyklė NS3/5000 (Q=3 l/s)
- LG1-1 — Projektuojamas paviršinių nuotekų tinklų šulinys
- LG1.2 — Projektuojamas paviršinių nuotekų tinklų šulinys su grotelėmis
- Atjungiami tinklai
- Dangų atstatymas

Sutartiniuose žymėjimuose nepavaizduoti inž. tinklai lieka esami

PASTABOS:

1. Prieš darbų pradžią gauti ESO sutikimą žemės kasimo darbams dujų bei elektros tinklų apsaugos zonoje.
2. Prieš darbų vykdymą, dujų ir elektros tinklų parodymui išsikviesti ESO atstovą.
3. Dujotiekio altitudes tikslinti vietoje atliekant kontrolinius dujotiekio atkasimus.
4. Žemės kasimo darbus dujotiekio apsaugos zonoje vykdyti tik rankiniu būdu arba imtis kitokių priemonių dujotiekio apsaugojimui nuo pažeidimų.
5. Vykdant darbus, klojant komunikacijas išlaikyti minimalius leidžiamus vertikalius ir horizontalius atstumus iki dujotiekio, apsaugoti juos nuo pažeidimų. Neišlaikant atstumų iki dujotiekio, įrengti papildomas apsaugos priemones arba ji iškelti.

PASTABOS:

1. Atstatomos statybos metu sugadintos žalios vejos ir kitos dangos.
2. Spalvos sutartinių žymėjimų lentelėje neatspindi gaminių spalvų.
3. Susikirtimuose su inž. tinklais ir inž. tinklų apsaugos zonoje darbus vykdyti tik rankiniu būdu. Kasimo metu *išsikviesti* inž. tinklų savininko atstovą.
4. **Visus žemės kasimo darbus esančius iki 3m atstumu nuo medžių kamienų atlikti naudojant oro kastuvą arba rankiniu būdu, derinant su regioniniu aplinkos apsaugos departamentu;**
5. **Elektros kabelius susikirtimo su ryšių trasomis kloti 0,30 m. žemiau ryšių trasos.**
6. **Tvarkomoje teritorijoje esantys inžinerinių tinklų šulinių liukai suvedimi su projektiniais aukščiais, esami aukščio reguliavimo žiedai iš plytų, keičiami gelžbetoniniais aukščio reguliavimo žiedais.**

0	2025-08-25	Ekspertizei, leidimui ir konkursui	
Laida	Išleidimo data	Laidos statusas, keitimo priežastis (jei taikoma)	

Kval. Patv. Dok. Nr.

UAB „Synergy Solutions“
Daugėliškio g. 32, LT-09300 Vilnius,
Tel. +370 699 19 282, info@ss-exp.com

Statinio projekto pavadinimas: Sandėliavimo paskirties pastato Kauno g. 61, Ukmergėje statybos projektas

	Pareigos	Vardas, Pavardė	Parašas
25749	SPV	Tomas Kazlauskas	[redacted]
16375	SPDV LVN	Aidas Karalevičius	
33678/26442	SPDV E LER	Tomas Martinaitis	

Statinio numeris ir pavadinimas: 0 – Sklypo planas, inžineriniai tinklai

Dokumento pavadinimas: Suvestinis inžinerinių tinklų planas

Mastelis	Laida
	0

Statytojas: LT — Priešgaisrinės apsaugos ir gelbėjimo departamentas prie Vidaus reikalų ministerijos

Dokumento žymuo: SS2407-00-TP-SP-B.05

Lapas	Lapų
1	1

Xref .\XREF\PVA_LVN.dwg

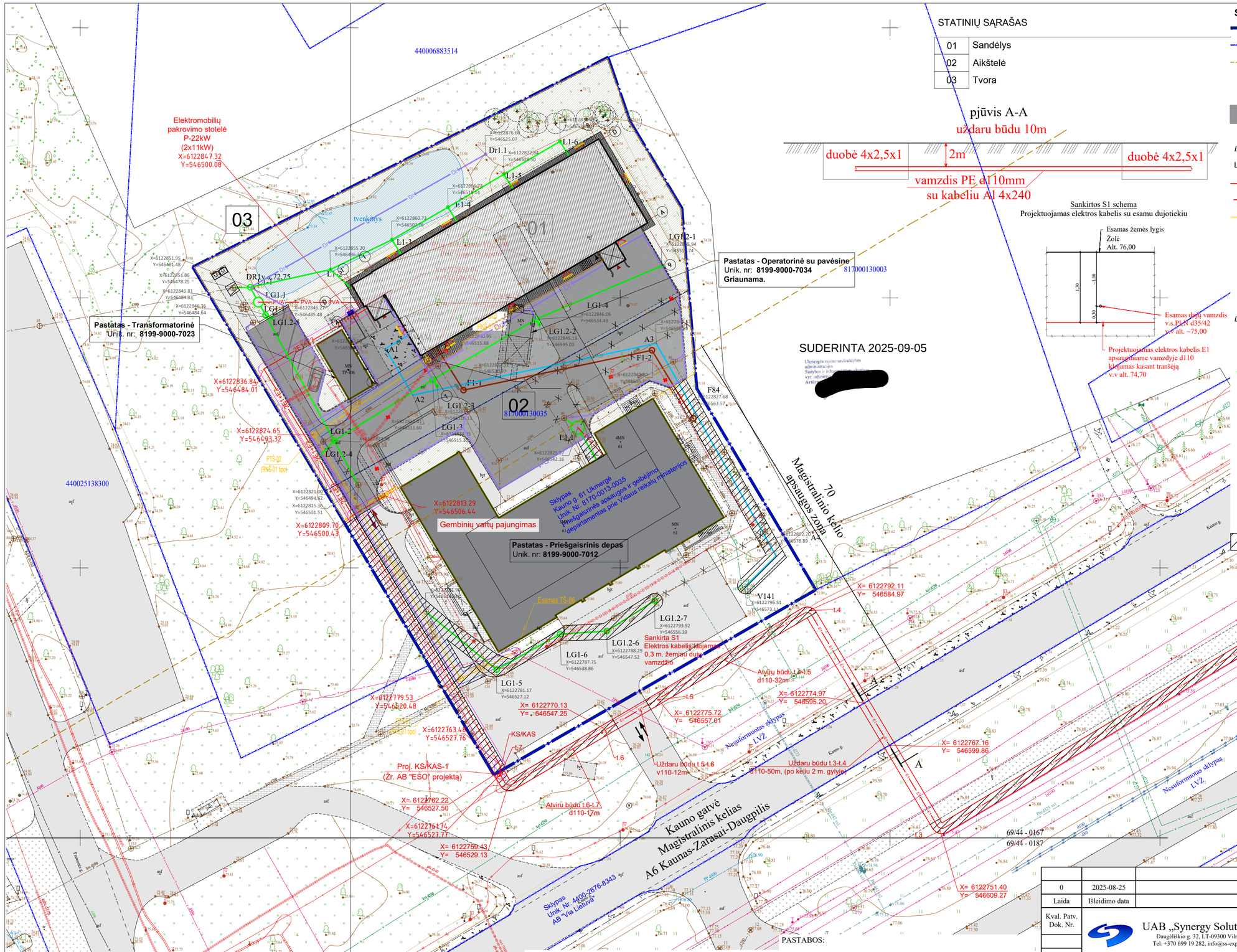

STATINIŲ SĄRAŠAS

01	Sandėlys
02	Aikštelė
03	Tvora

Sankirtos S1 schema
Projektuojamas elektros kabelis su esamu dujotiekiu

SUDERINTA 2025-09-05

Ukmergės rajono savivaldybės administracijos Statybos ir infrastruktūros skyrius vyr. inžinierė Artūra [redacted]

SUTARINIAI ŽYMĖJIMAI

- Projektuojamo objekto sklypo riba
- Kitų sklypų ribos
- Magistralinio kelio A6 apsaugos zonos riba
- Esamas įvažiavimas į sklypą
- Numatomas įvažiavimas į sandėlio teritoriją
- Esami pastatai
- Numatomas pastatas

Inžineriniai tinklai

Lauko elektros ir ryšių tinklai

- E1 — PROJEKTUOJAMAS 0,4kV KABELIS APSAUGINIAME VAMZDYJE D110MM
- PVA — AUTOMATIKOS VALDYMO TINKLAS
- R0 — RYŠIŲ KANALIZACIJA
- PROJEKTUOJAMAS PROŽEKTORIUS ANT FASADO
- KS/KAS — PROJEKTUOJAMAS SKYDAS KS/KAS
- PROJEKTUOJAMA RYŠIŲ KABELIO APSAUGOS ZONA
- PROJEKTUOJAMA ABONENTO EL. KABELIO APSAUGOS ZONA
- PROJEKTUOJAMO ESO EL. KABELIO APSAUGOS ZONA

Lauko vandentiekio ir nuotekų tinklai

- Projektuojami vandentiekio tinklai
- Projektuojami buitinių nuotekų tinklai
- Projektuojami paviršinių nuotekų tinklai
- LG1 — Projektuojami paviršinių nuotekų tinklai (nuo asfaltuotų dangų)
- Projektuojami drenažo tinklai
- VAM — Projektuojamas vandens apskaitos mazgas
- F1-1 — Projektuojamas buitinių nuotekų šulinys
- LG1.1 — Projektuojama naftos produktų gaudyklė NS8/80 (Q=8 l/s)
- L1.1 — Projektuojama naftos produktų gaudyklė NS3/5000 (Q=3 l/s)
- LG1-1 — Projektuojamas paviršinių nuotekų tinklų šulinys
- LG1.2 — Projektuojamas paviršinių nuotekų tinklų šulinys su grotelėmis
- Atjungiami tinklai
- Dangų atstatymas

Sutartiniuose žymėjimuose nepavaizduoti inž. tinklai lieka esami

PASTABOS:

1. Prieš darbų pradžią gauti ESO sutikimą žemės kasimo darbams dujų bei elektros tinklų apsaugos zonoje.
2. Prieš darbų vykdymą, dujų ir elektros tinklų parodymui išsikviesti ESO atstovą.
3. Dujotiekio altitudes tikslinti vietoje atliekant kontrolinius dujotiekio atkasimus.
4. Žemės kasimo darbus dujotiekio apsaugos zonoje vykdyti tik rankiniu būdu arba imtis kitokių priemonių dujotiekio apsaugojimui nuo pažeidimų.
5. Vykdant darbus, klojant komunikacijas išlaikyti minimalius leidžiamus vertikalius ir horizontalius atstumus iki dujotiekio, apsaugoti juos nuo pažeidimų. Neišlaikant atstumų iki dujotiekio, įrengti papildomas apsaugos priemones arba jį iškelti.

PASTABOS:

1. Atstatomos statybos metu sugadintos žalios vejos ir kitos dangos.
2. Spalvos sutartinių žymėjimų lentelėje neatspindi gaminių spalvų;
3. Susikirtimuose su inž. tinklais ir inž. tinklų apsaugos zonoje darbus vykdyti tik rankiniu būdu. Kasimo metu *išsikviesti* inž. tinklų savininko atstovą;
4. **Visus žemės kasimo darbus esančius iki 3m atstumu nuo medžių kamienų atlikti naudojant oro kastuvą arba rankiniu būdu, derinant su regioniniu aplinkos apsaugos departamentu;**
5. **Elektros kabelius susikirtimo su ryšių trasomis kloti 0,30 m. žemiau ryšių trasos.**
6. **Tvarkomoje teritorijoje esantys inžinerinių tinklų šulinių liukai suvedimi su projektiniais aukščiais, esami aukščio reguliavimo žiedai iš plytų, keičiami gelžbetoniniais aukščio reguliavimo žiedais.**

0	2025-08-25	Ekspertizei, leidimui ir konkursui
Laida	Išleidimo data	Laidos statusas, keitimo priežastis (jei taikoma)

Kval. Patv. Dok. Nr.

UAB „Synergy Solutions“
Daugėliškio g. 32, LT-09300 Vilnius,
Tel. +370 699 19 282, info@ss-exp.com

Statinio projekto pavadinimas: Sandėliavimo paskirties pastato Kauno g. 61, Ukmergėje statybos projektas

	Pareigos	Vardas, Pavardė	Parašas
25749	SPV	Tomas Kazlauskas	[redacted]
16375	SPDV LVN	Aidas Karalevičius	
33678/26442	SPDV E LER	Tomas Martinaitis	

Statinio numeris ir pavadinimas: 00 – Sklypo planas, inžineriniai tinklai

Dokumento pavadinimas: Suvestinis inžinerinių tinklų planas

Mastelis	Laida
	0

Statytojas: LT — Priešgaisrinės apsaugos ir gelbėjimo departamentas prie Vidaus reikalų ministerijos

Dokumento žymuo: SS2407-00-TP-SP-B.05

Lapas	Lapų
1	1

Xref .\XREF\PVA. LVN.dwg

Via Lietuva

AKCINĖ BENDROVĖ „VIA LIETUVA“

UAB „Synergy Solutions“ projektų vadovui
Tomui Petrauskui
tomasp@ss-exp.com

2025-09-09 Nr. _____

Į 2025-08-13 Nr. _____

DĖL PRITARIMO PROJEKTO SPRENDINIAMS

Akcinė bendrovė „Via Lietuva” (toliau – Bendrovė) išnagrinėjo Jūsų 2025 m. rugpjūčio 13 d. gautą prašymą dėl projekto „Sandėliavimo paskirties pastato Kauno g. 61, Ukmergėje statybos projektas“ suvestinio inžinerinių tinklų plano, dokumento žymuo SS2407-00-TP-SP-B.05 (toliau – projektas) suderinimo. Projektuotojas: UAB „Synergy Solutions“. Statytojas: Priešgaisrinės apsaugos ir gelbėjimo departamentas prie Vidaus reikalų ministerijos. Projektas rengiamas valstybinės reikšmės magistralinio kelio A6 Kaunas – Zarasai – Daugpilis (toliau – magistralinio kelias) apsaugos zonoje.

Projekto sprendiniai yra patikrinti. Bendrovė pritaria projekto sprendiniams magistralinio kelio apsaugos zonoje kairėje pusėje ruože nuo 66,47 km iki 66,54 km.

Pažymime, kad prieš vykdant darbus valstybinės reikšmės keliuose, kelių juostose ir jų apsaugos zonose dėl statybos vykdymo leidimo papildomai kreiptis į Bendrovę (www.vialietuva.lt, pasirinkus funkciją „Paslaugos“ / „Leidimai vykdyti darbus keliuose ir riboti eismą“).

Inžinerinių tinklų komandos vadovas
Paslaugų grupė
Konsultacijų ir paslaugų centras

Remigijus Dukštas

[redacted]

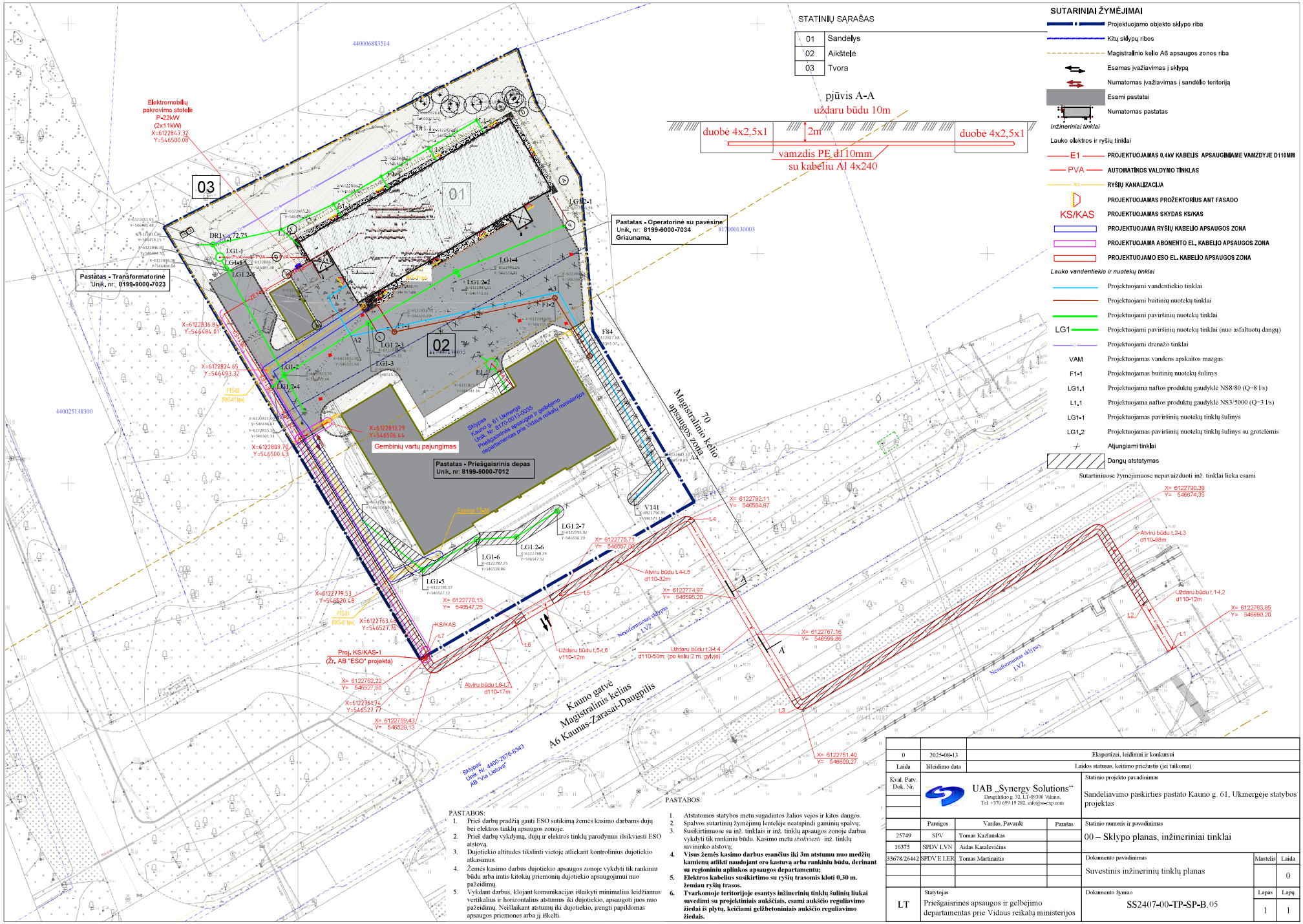

Xref .\XREF\PVA_LVN.dwg

DETALŪS METADUOMENYS	
Dokumento sudarytojas (-ai)	Akcinė bendrovė Via Lietuva
Dokumento pavadinimas (antraštė)	DĖL POJEKTO SUDERINIMO
Registracija #1	
Dokumento registracijos data ir numeris	2025-09-09T10:53:29.273+03:00, 2-25-12206
Dokumento specifikacijos identifikavimo žymuo	ADOC-V1.0
Parašas #1	
Parašo paskirtis	Pasirašymas
Parašą sukūrusio asmens vardas, pavardė ir pareigos	Remigijus Dukštas, Komandos vadovas (-ė)
Parašo sukūrimo data ir laikas	[redacted]
Parašo formatas	[redacted]
Laiko žymoje nurodytas laikas	[redacted]53:40+03:00
Informacija apie sertifikavimo paslaugų teikėją	[redacted]
Sertifikato galiojimo laikas	[redacted]
Parašas #2	
Parašo paskirtis	Registravimas
Parašą sukūrusio asmens vardas, pavardė ir pareigos	DVS sistema, Dokumentų valdymo sistema
Parašo sukūrimo data ir laikas	2025-09-09T10:53:42.1392494+03:00
Parašo formatas	Kvalifikuotas elektroninis parašas
Laiko žymoje nurodytas laikas	-
Informacija apie sertifikavimo paslaugų teikėją	RCSC IssuingCA-2 VI Registru Centras - i.k. 124110246 LT
Sertifikato galiojimo laikas	2028-05-14T10:38:06+03:00
Informacija apie būdus, naudotus metaduomenų vientisumui užtikrinti	Metaduomenų vientisumas užtikrintas elektroniniais parašais
Pagrindinio dokumento priedų skaičius	1

Pagrindinio dokumento pridedamų dokumentų skaičius	0
Programinės įrangos, kuria naudojantis sudarytas elektroninis dokumentas, pavadinimas	DocLogix v12.8.7.0
Informacija apie elektroninio dokumento ir elektroninio (-ių) parašo (-ų) tikrinimą (tikrinimo data)	Tikrinant dokumentą nenustatyta jokių klaidų, 2025-09-09 11:19:07

2024m. rugsėjo 26 d.
Inžinerinių tinklų klojimo, priežiūros,
rekonstravimo ir iškėlimo sutarties
Nr. 20330/941484/SP-789
.

Projekto pavadinimas: **Sandėliavimo paskirties pastato Kauno g. 61, Ukmergėje statybos projektas**

Projekto numeris: **E1N7550669**

Projekto rengėjas: **UAB „Synergy Solutions“**
Daugėliškio g. 32, LT-09300 Vilnius,
Tel. +370 699 19 282, info@ss-exp.com

Objektų, kuriuose bus klojamas/prižiūrimas/rekonstruojamas/iškeliamas Tinklas, sąrašas

Eil. Nr.	Kelio pavadinimas	Kelio pusė	Kelio (km)		Ilgis (km)	Tinklo ilgis (km)	Tinklo vieta objekte
			nuo	iki			
1.	A6 Kaunas–Zarasai–Daugpilis*	Kertą kelią skersai	66.535	66.535	0,009	0,009	Kauno gatvė, Ukmergėje X-6122767.16 Y-546599.86 X-6122774.97 Y-546595.20

ŠALIŲ REKVIZITAI IR PARAŠAI

Kelio valdytojas:
AB Via Lietuva
Įmonės kodas: 188710638
Kauno g. 22-202
LT-03212 Vilnius
Tel. (8 5) 232 9600
El. p. info@vialietuva.lt

Tinklo valdytojas:
AB Energijos skirstymo operatorius
Įmonės kodas: 304151376
Laisvės pr. 10, LT-04215 Vilnius
Tel. +370 660 01852
El. p. info@eso.lt

_____
(pareigos, vardas pavardė, parašas)

_____
(pareigos, vardas pavardė, parašas)

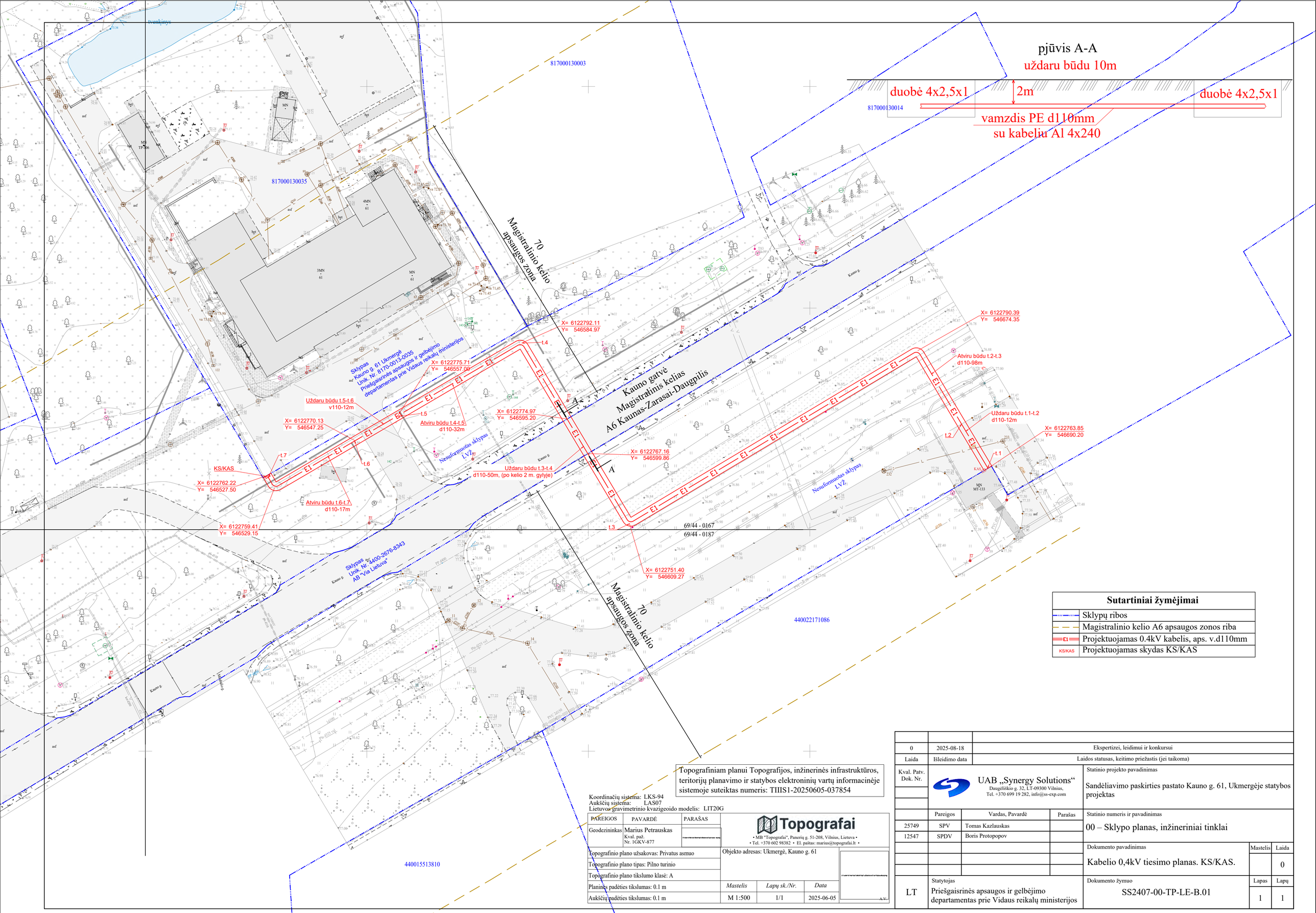

Sutartiniai žymėjimai

	Sklypų ribos
	Magistralinio kelio A6 apsaugos zonos riba
E1	Projektuojamas 0.4kV kabelis, aps. v.d110mm
KS/KAS	Projektuojamas skydas KS/KAS

Topografiniam planui Topografijos, inžinerinės infrastruktūros, teritorijų planavimo ir statybos elektroninių vartų informacinėje sistemoje suteiktas numeris: TIIIS1-20250605-037854

Koordinačių sistema: LKS-94
Aukščių sistema: LAS07
Lietuvos gravimetrinio kvazigeoido modelis: LIT20G

PAREIGOS	PAVARDĖ	PARAŠAS
Geodezininkas	Marius Petrauskas Kval. paž. Nr. 1GKV-877	

Topografai
• MB "Topografai", Panerių g. 51-208, Vilnius, Lietuva •
• Tel. +370 602 98382 • El. paštas: marius@topografai.lt •

Topografinio plano užsakovas: Privatus asmuo
Topografinio plano tipas: Pilno turinio
Topografinio plano tikslumo klasė: A
Planinės padėties tikslumas: 0.1 m
Aukščių padėties tikslumas: 0.1 m

Objekto adresas: Ukmergė, Kauno g. 61

Mastelis	*Lapų sk./Nr.*	*Data*
M 1:500	1/1	2025-06-05

A.V.

0	2025-08-18	Ekspertizei, leidimui ir konkursui
Laida	Išleidimo data	Laidos statusas, keitimo priežastis (jei taikoma)

Kval. Patv. Dok. Nr.

UAB „Synergy Solutions“
Daugėliškio g. 32, LT-09300 Vilnius,
Tel. +370 699 19 282, info@ss-exp.com

Pareigos	Vardas, Pavardė	Parašas
25749	SPV	Tomas Kazlauskas
12547	SPDV	Boris Protopopov

Statinio projekto pavadinimas
Sandėliavimo paskirties pastato Kauno g. 61, Ukmergėje statybos projektas

Statinio numeris ir pavadinimas
00 – Sklypo planas, inžineriniai tinklai

Dokumento pavadinimas
Kabelio 0,4kV tiesimo planas. KS/KAS.

Mastelis	Laida
	0

LT

Statytojas
Priešgaisrinės apsaugos ir gelbėjimo departamentas prie Vidaus reikalų ministerijos

Dokumento žymuo
SS2407-00-TP-LE-B.01

Lapas	Lapų
1	1

A2

DETALŪS METADUOMENYS	
Dokumento sudarytojas (-ai)	Energijos skirstymo operatorius, AB
Dokumento pavadinimas (antraštė)	2025-09-08 VIA Lietuva priedas E1N7550669.pdf
Registracija #1	
Dokumento registracijos data ir numeris	2025-09-09T16:51:44.037+03:00, SP-25-1730
Dokumento specifikacijos identifikavimo žymuo	ADOC-V1.0
Parašas #1	
Parašo paskirtis	Pasirašymas
Parašą sukūrusio asmens vardas, pavardė ir pareigos	Vilius Grigaliūnas, Vadovas
Parašo sukūrimo data ir laikas	[redacted]
Parašo formatas	[redacted]
Laiko žymoje nurodytas laikas	-
Informacija apie sertifikavimo paslaugų teikėją	[redacted]
Sertifikato galiojimo laikas	[redacted]
Parašas #2	
Parašo paskirtis	Pasirašymas
Parašą sukūrusio asmens vardas, pavardė ir pareigos	Martynas Gedaminskas, Generalinis direktorius
Parašo sukūrimo data ir laikas	[redacted]
Parašo formatas	[redacted]
Laiko žymoje nurodytas laikas	[redacted]0
Informacija apie sertifikavimo paslaugų teikėją	[redacted]
Sertifikato galiojimo laikas	[redacted]
Parašas #3	
Parašo paskirtis	Registravimas

Parašą sukūrusio asmens vardas, pavardė ir pareigos	DVS sistema, Dokumentų valdymo sistema
Parašo sukūrimo data ir laikas	2025-09-09T16:51:55.0426092+03:00
Parašo formatas	Kvalifikuotas elektroninis parašas
Laiko žymoje nurodytas laikas	-
Informacija apie sertifikavimo paslaugų teikėją	RCSC IssuingCA-2 VI Registru Centras - i.k. 124110246 LT
Sertifikato galiojimo laikas	2028-05-14T10:38:06+03:00
Informacija apie būdus, naudotus metaduomenų vientisumui užtikrinti	Metaduomenų vientisumas užtikrintas elektroniniais parašais
Pagrindinio dokumento priedų skaičius	1
Pagrindinio dokumento pridedamų dokumentų skaičius	0
Programinės įrangos, kuria naudojantis sudarytas elektroninis dokumentas, pavadinimas	Signa 2010 (1.3.0.v20231009-11727)
Informacija apie elektroninio dokumento ir elektroninio (-ių) parašo (-ų) tikrinimą (tikrinimo data)	Tikrinant dokumentą nenustatyta jokių klaidų, 2025-09-10 08:12:46

UKMERGĖS RAJONO SAVIVALDYBĖS
MERAS

Kęstučio a. 3, LT-20114 Ukmergė, tel. (0 340) 60302, el. p. savivaldybe@ukmerge.lt; el. pristatymo dėžutės adresas 18875217

2025 m. rugsėjo 08 d. Nr. 25SUT-3024-0002
Ukmergė

SUTIKIMAS STATYTI STATINIUS

Sutikimo gavėjas: TOMAS KAZLAUSKAS

Atsižvelgdami į 2025-08-20 prašymą Nr. 25SUT-3024 neprieštaraujame dėl šio objekto – Inžineriniai tinklai ir jiems funkcionuoti būtini statiniai, statybos, nesuformuotoje valstybinėje žemėje.

Sutikimas galioja neterminuotai, skaičiuojant nuo šio susitikimo išdavimo datos.

Sutikimas galioja tik gavus žemės sklypų, kuriems būtų taikomos naujos specialiosios žemės naudojimo sąlygos, savininkų sutikimus dėl šių specialiųjų žemės naudojimo sąlygų žemės sklypams taikymo, kuriuose turi būti aptarti Lietuvos Respublikos specialiųjų žemės naudojimo sąlygų įstatymo 7 straipsnio 4 dalyje nurodyti reikalavimai.

Šiuo sutikimu sutinkama, kad susisiekimo komunikacijoms, inžineriniams tinklams ir jiems funkcionuoti būtiniems statiniams, įrengtiems plokštiesiems horizontaliems inžineriniams statiniams (toliau – objektas) valstybinėje žemėje, kurioje nesuformuoti žemės sklypai, (toliau – valstybinė žemė) bus nustatytos teritorijos, kuriose taikomos Lietuvos Respublikos specialiųjų žemės naudojimo sąlygų įstatymo (toliau – Įstatymas) trečio skyriaus ketvirtame skirsnyje nurodytos specialiosios žemės naudojimo sąlygos: elektros tinklų apsaugos zonos ir jose taikomos specialiosios žemės naudojimo sąlygos (toliau – Teritorija).

Teritorijos dydis valstybinėje žemėje – 422 kv. m.

Specialiosios žemės naudojimo sąlygos taikomos teisės aktų nustatyta tvarka, įregistravus Teritoriją Nekilnojamojo turto registre.

Nuostoliai, patiriami dėl specialiųjų žemės naudojimo sąlygų taikymo įregistruotose Teritorijose (toliau – nuostoliai), atlyginami Įstatymo 13 straipsnio 1 dalyje nustatyta tvarka, vadovaujantis Įstatymo 13 straipsnio 4 dalimi. Dėl nuostolių kompensavimo Teritorijos nustatymu suinteresuotam ūkio subjektui Kompensacijos dėl specialiųjų žemės naudojimo sąlygų taikymo Lietuvos Respublikos specialiųjų žemės naudojimo sąlygų įstatyme nurodytose teritorijose, nustatytose tenkinant viešąjį interesą, apskaičiavimo ir išmokėjimo metodikos, patvirtintos Lietuvos Respublikos Vyriausybės 2019 m. gruodžio 11 d. nutarimu Nr. 1248 „Dėl Lietuvos Respublikos specialiųjų žemės naudojimo sąlygų įstatymo įgyvendinimo“, nustatyta tvarka pateikiamas valstybinės žemės patikėtinio prašymas.

Teritorijos nustatymu suinteresuotas ūkio subjektas (ar jo teisių perėmėjas) įsipareigoja, kad:

- Nekilnojamojo turto registre įregistravus Teritoriją, ne vėliau kaip per 5 darbo dienas nuo jos įregistravimo – raštu informuos valstybinės žemės patikėtinį (ar jo teisių perėmėją) apie Teritorijoje pradedamas taikyti specialiąsias žemės naudojimo sąlygas ir apie teisę kreiptis dėl Įstatymo 13 straipsnio 1 dalyje nurodytos kompensacijos sumokėjimo;
- kai neliks objekto, dėl kurio nustatyta Teritorija, savo lėšomis išregistruos Teritoriją iš Nekilnojamojo turto registro ir ne vėliau kaip per 5 darbo dienas nuo jos išregistravimo – raštu informuos valstybinės žemės patikėtinį (ar jo teisių perėmėją) apie specialiųjų žemės naudojimo sąlygų taikymo Teritorijoje pabaigą;
- jeigu Teritorija dėl pasikeitusios objekto, dėl kurio nustatyta Teritorija, veiklos apimties sumažės ir (ar) pasikeis Įstatyme nustatytos Teritorijos dydis, savo lėšomis imsis veiksmų dėl pasikeitusios Teritorijos dydžio nustatymo ir įregistravimo Nekilnojamojo turto registre.

Šis sprendimas per vieną mėnesį nuo jo gavimo dienos gali būti skundžiamas Lietuvos Respublikos civilinio proceso kodekso nustatyta tvarka bendrosios kompetencijos teismui pagal žemės sklypo buvimo vietą (adresas: L. Sapiegos g. 15,LT-10312, Vilnius, tel. +370 5 268 5186, el.p info@teismai.lt arba per Lietuvos teismų elektroninių paslaugų portalą) Lietuvos Respublikos civilinio proceso kodekso nustatyta tvarka.

Pridedama: Kabelio planas valstybineje zemeje Kauno g. 61 Ukmerge.pdf.

Ukmergės rajono savivaldybės meras Darius Varnas

Elektroninio dokumento unikalus

Vyriausioji specialistė Giedrė Guželienė

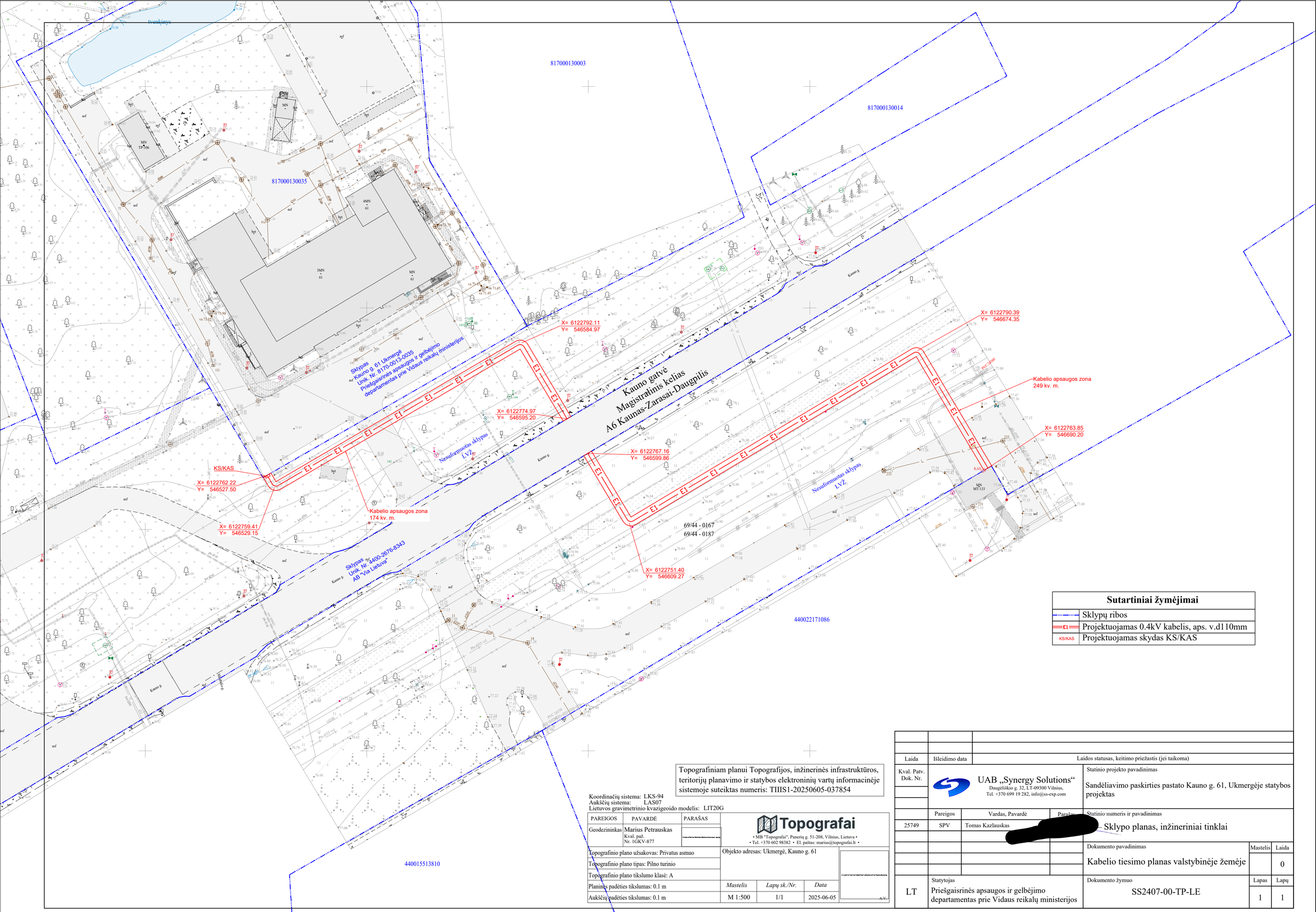

Sutartiniai žymėjimai	
	Sklypų ribos
E1	Projektuojamas 0.4kV kabelis, aps. v.d110mm
KS/KAS	Projektuojamas skydas KS/KAS

Topografiniam planui Topografijos, inžinerinės infrastruktūros, teritorijų planavimo ir statybos elektroninių vartų informacinėje sistemoje suteiktas numeris: TIIIS1-20250605-037854

Koordinačių sistema: LKS-94
Aukščių sistema: LAS07
Lietuvos gravimetrinio kvazigeoido modelis: LIT20G

PAREIGOS	PAVARDĖ	PARAŠAS
Geodezininkas	Marius Petrauskas Kval. paž. Nr. 1GKV-877	

Topografai
• MB "Topografai", Panerių g. 51-208, Vilnius, Lietuva •
• Tel. +370 602 98382 • El. paštas: marius@topografai.lt •

Topografinio plano užsakovas: Privatus asmuo	Objekto adresas: Ukmergė, Kauno g. 61		
Topografinio plano tipas: Pilno turinio			
Topografinio plano tikslumo klasė: A			
Planinės padėties tikslumas: 0.1 m	*Mastelis*	*Lapų sk./Nr.*	*Data*
Aukščių padėties tikslumas: 0.1 m	M 1:500	1/1	2025-06-05

A.V.

Laida	Išleidimo data	Laidos statusas, keitimo priežastis (jei taikoma)

Kval. Patv. Dok. Nr.

UAB „Synergy Solutions“
Daugėliškio g. 32, LT-09300 Vilnius,
Tel. +370 699 19 282, info@ss-exp.com

Statinio projekto pavadinimas
Sandėliavimo paskirties pastato Kauno g. 61, Ukmergėje statybos projektas

	Pareigos	Vardas, Pavardė	Parašas
25749	SPV	Tomas Kazlauskas	[redacted]

Statinio numeris ir pavadinimas
Sklypo planas, inžineriniai tinklai

Dokumento pavadinimas
Kabelio tiesimo planas valstybinėje žemėje

Mastelis	Laida
	0

LT

Statytojas
Priešgaisrinės apsaugos ir gelbėjimo departamentas prie Vidaus reikalų ministerijos

Dokumento žymuo
SS2407-00-TP-LE

Lapas	Lapų
1	1

A2

DETALŪS METADUOMENYS	
Dokumento sudarytojas (-ai)	Nacionalinė Žemės Tarnyba
Dokumento pavadinimas (antraštė)	SUTIKIMAS STATYTI STATINIUS
Registracija #1	
Dokumento registracijos data ir numeris	2025-09-10T14:52:55.000Z, 5645
Dokumento specifikacijos identifikavimo žymuo	ADOC-V1.0
Parašas #1	
Parašo paskirtis	Pasirašymas
Parašą sukūrusio asmens vardas, pavardė ir pareigos	DARIUS VARNAS, Ukmergės rajono savivaldybės administracija Ukmergės rajono savivaldybės meras
Parašo sukūrimo data ir laikas	[redacted]
Parašo formatas	[redacted]
Laiko žymoje nurodytas laikas	[redacted]
Informacija apie sertifikavimo paslaugų teikėją	[redacted]
Sertifikato galiojimo laikas	[redacted]
Informacija apie būdus, naudotus metaduomenų vientisumui užtikrinti	Metaduomenų vientisumas užtikrintas elektroniniais parašais
Pagrindinio dokumento priedų skaičius	1
Pagrindinio dokumento pridedamų dokumentų skaičius	0
Programinės įrangos, kuria naudojantis sudarytas elektroninis dokumentas, pavadinimas	Avilys SDP eDocs
Informacija apie elektroninio dokumento ir elektroninio (-ių) parašo (-ų) tikrinimą (tikrinimo data)	Tikrinant dokumentą nenustatyta jokių klaidų, 2025-09-11 08:09:15

PRIEŠGAISRINĖS APSAUGOS IR GELBĖJIMO DEPARTAMENTAS
PRIE VIDAUS REIKALŲ MINISTERIJOS

UAB „Synergy Solutions“ Nr.
info@ss-exp.com

UAB „Darbasta“
darbasta@darbasta.lt

DĖL PRITARIMO PROJEKTO SPRENDINIAMS

Techninio projekto „Sandėliavimo paskirties pastato Kauno g. 61, Ukmergėje, statybos projektas“ (projekto numeris SS2407-01-TP), projektiniams sprendiniams pritariame.

Direktoriaus įgaliotas
Departamento Materialinių išteklių valdymo
valdybos viršininkas Valdas Visockas

[redacted]

DETALŪS METADUOMENYS	
Dokumento sudarytojas (-ai)	Priešgaisrinės apsaugos ir gelbėjimo departamentas prie Vidaus reikalų ministerijos 188601311, Švitrigailos g. 18, LT-03223 Vilnius
Dokumento pavadinimas (antraštė)	Dėl pritarimo projekto sprendiniams
Dokumento registracijos data ir numeris	2025-08-22 Nr. 9.4-1932 /2025(6.2 E)
Dokumento gavimo data ir dokumento gavimo registracijos numeris	–
Dokumento specifikacijos identifikavimo žymuo	ADOC-V1.0
Parašo paskirtis	Pasirašymas
Parašą sukūrusio asmens vardas, pavardė ir pareigos	Valdas Visockas, Valdybos viršininkas, Materialinių išteklių valdymo valdyba
Sertifikatas išduotas	VALDAS VISOCKAS LT
Parašo sukūrimo data ir laikas	[redacted]
Parašo formatas	[redacted]
Laiko žymoje nurodytas laikas	[redacted]
Informacija apie sertifikavimo paslaugų teikėją	[redacted]
Sertifikato galiojimo laikas	[redacted]
Informacija apie būdus, naudotus metaduomenų vientisumui užtikrinti	"Registravimas" paskirties metaduomenų vientisumas užtikrintas naudojant "RCSC IssuingCA-2, VI Registru Centras - i.k. 124110246 LT" išduotą sertifikatą "DBSIS, Informatikos ir ryšių departamentas prie Lietuvos Respublikos vidaus reikalų ministerijos, į.k.188774822 LT", sertifikatas galioja nuo 2025-05-16 11:31:08 iki 2028-05-15 11:31:08
Pagrindinio dokumento priedų skaičius	–
Pagrindinio dokumento pridedamų dokumentų skaičius	–
Pridedamo dokumento sudarytojas (-ai)	–
Pridedamo dokumento pavadinimas (antraštė)	–
Pridedamo dokumento registracijos data ir numeris	–
Programinės įrangos, kuria naudojantis sudarytas elektroninis dokumentas, pavadinimas	DBSIS, versija 3.5.84.3
Informacija apie elektroninio dokumento ir elektroninio (-ių) parašo (-ų) tikrinimą (tikrinimo data)	Atitinka specifikacijos keliamus reikalavimus. Visi dokumente esantys elektroniniai parašai galioja (2025-08-22 14:17:33)
Paieškos nuoroda	–
Papildomi metaduomenys	Nuorašą suformavo 2025-08-22 14:17:33 DBSIS